Vorria morire

à 6

Hubert Waelrant

Canto (1. Stimme)

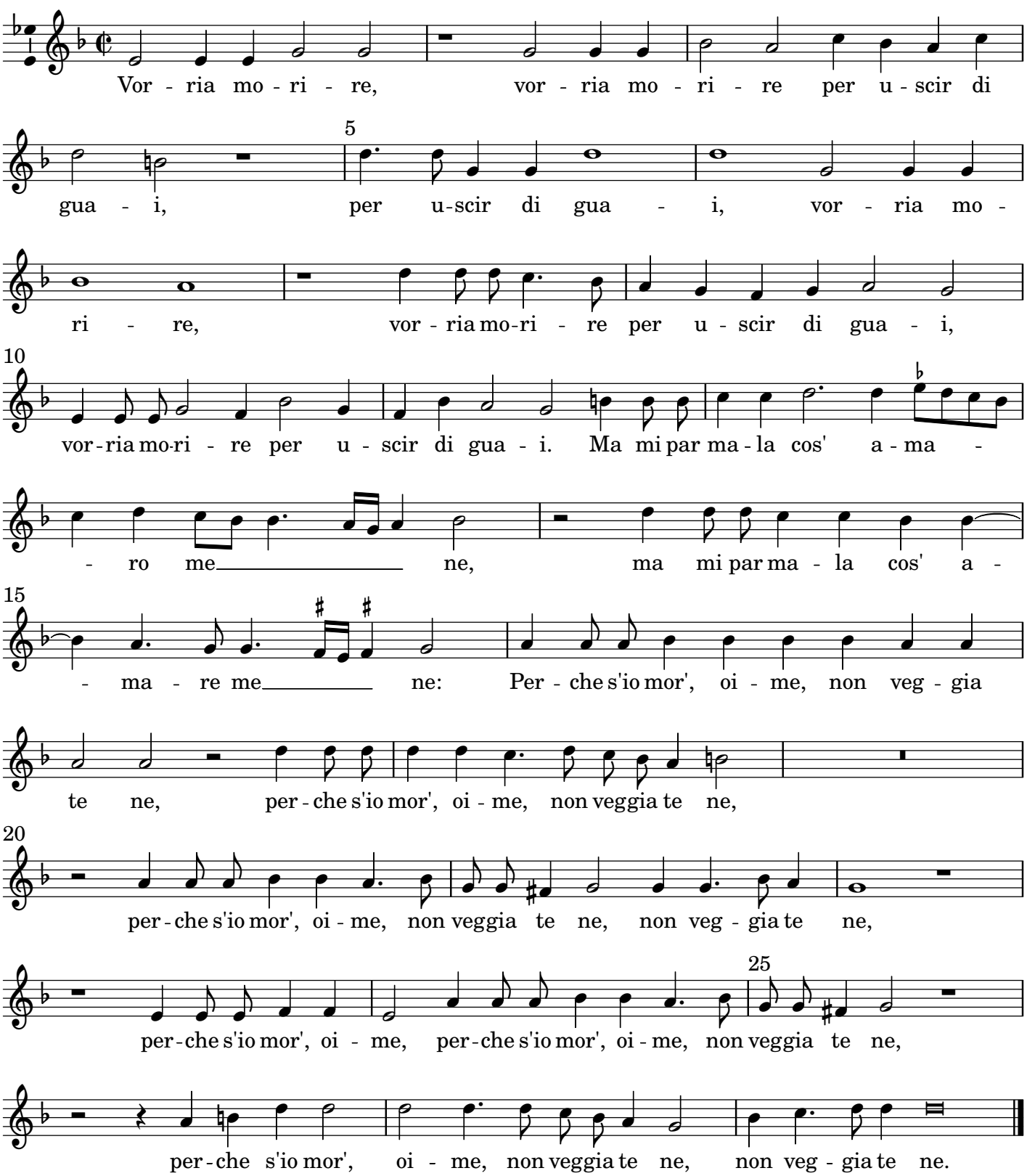

Vorria morire

à 6

Hubert Waelrant

Sesto (2. Stimme)

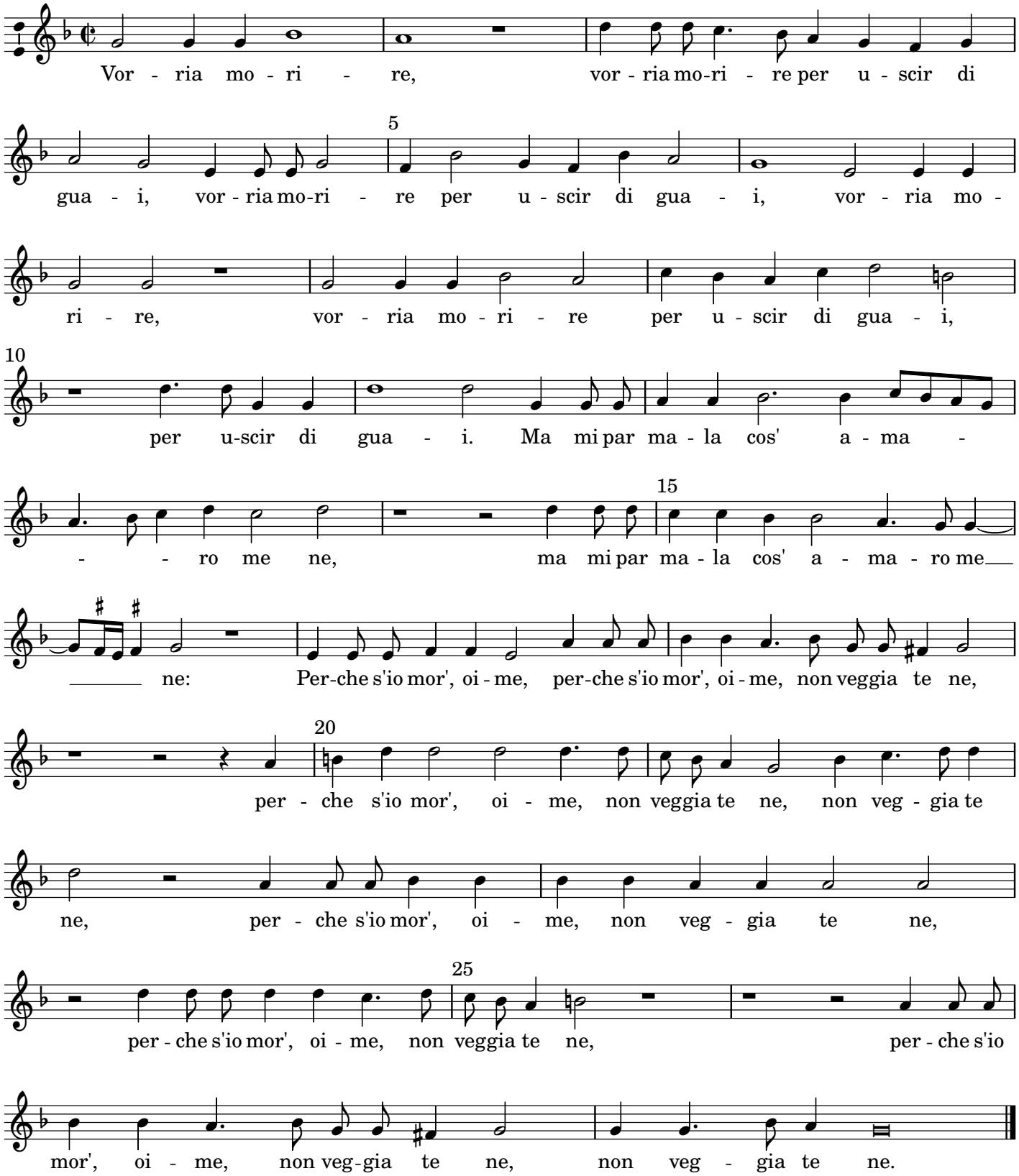

Vorria morire

à 6

Hubert Waelrant

Alto (3. Stimme)

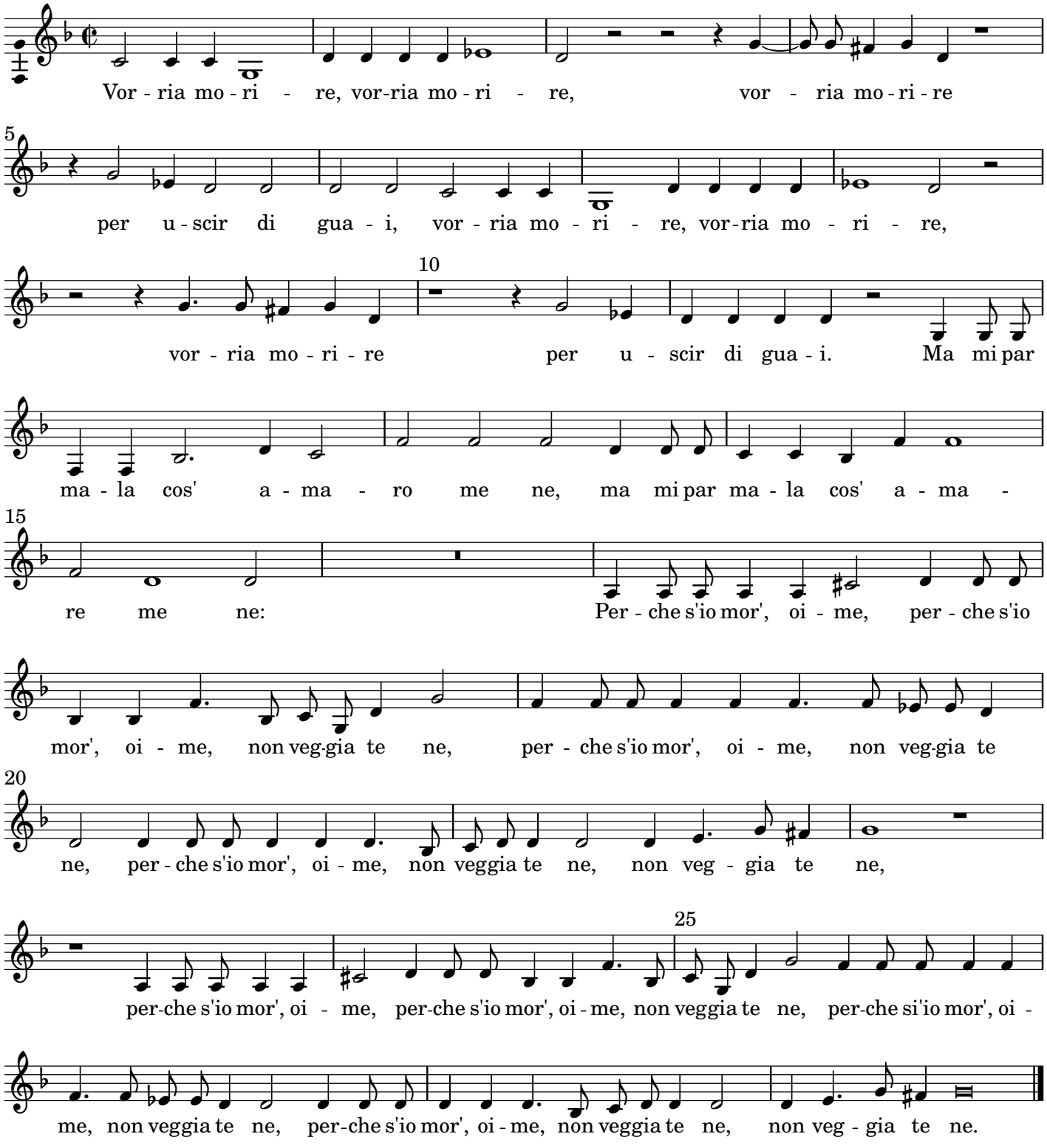

Vorria morire

à 6

Hubert Waelrant

Quinto (4. Stimme)

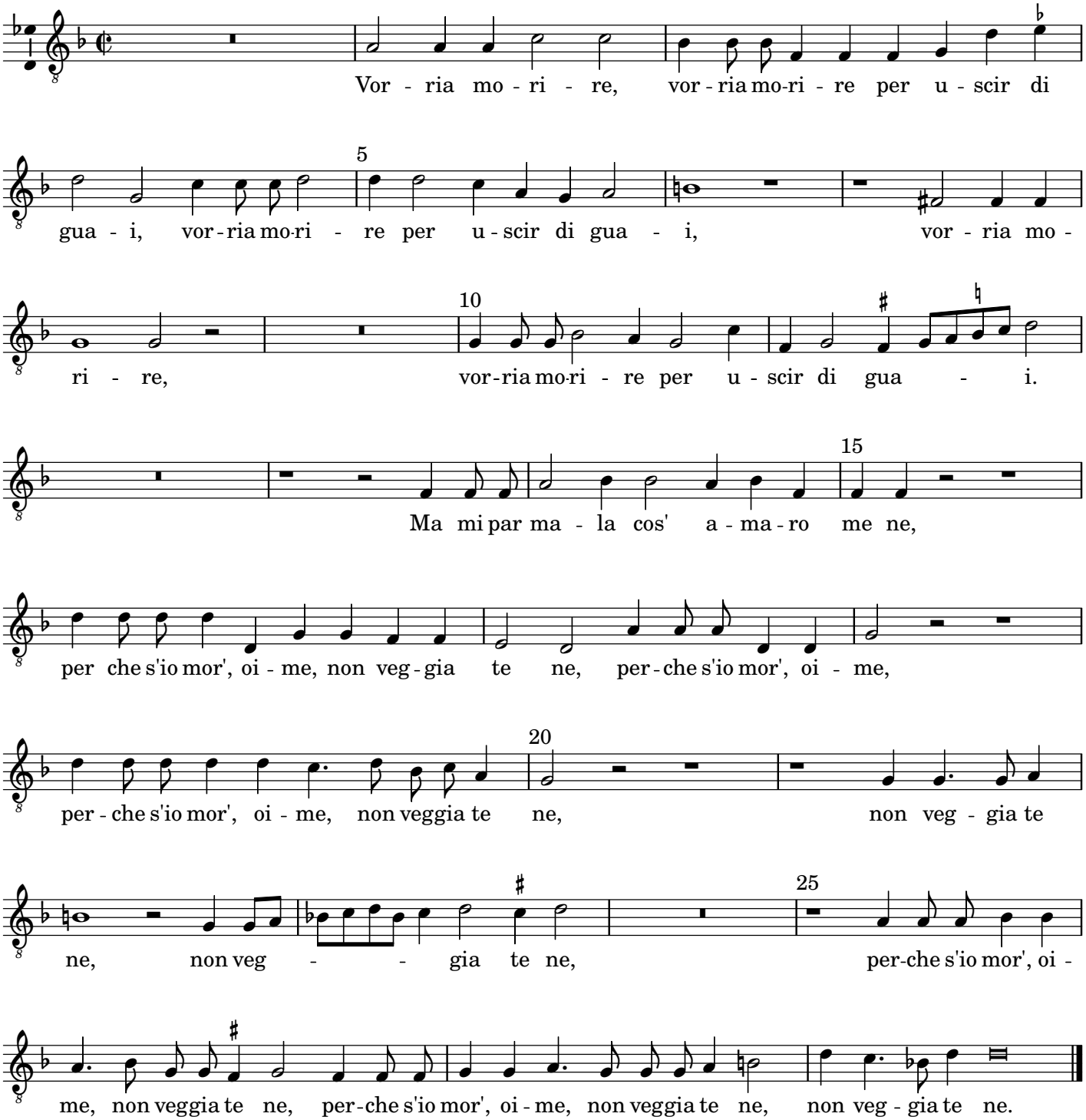
Vor - ria mo - ri - re, vor - ria mo-ri - re per u - scir di
gua - i, vor - ria mo-ri - re per u - scir di gua - i, vor - ria mo -
ri - re, vor - ria mo-ri - re per u - scir di gua - i.
Ma mi par ma - la cos' a - ma - ro me ne,
per che s'io mor', oi - me, non veg - gia te ne, per - che s'io mor', oi - me,
per - che s'io mor', oi - me, non veggia te ne, non veg - gia te
ne, non veg - - gia te ne, per-che s'io mor', oi -
me, non veggia te ne, per - che s'io mor', oi - me, non veggia te ne, non veg - gia te ne.

Vorria morire

à 6

Hubert Waelrant

Tenore (5. Stimme)

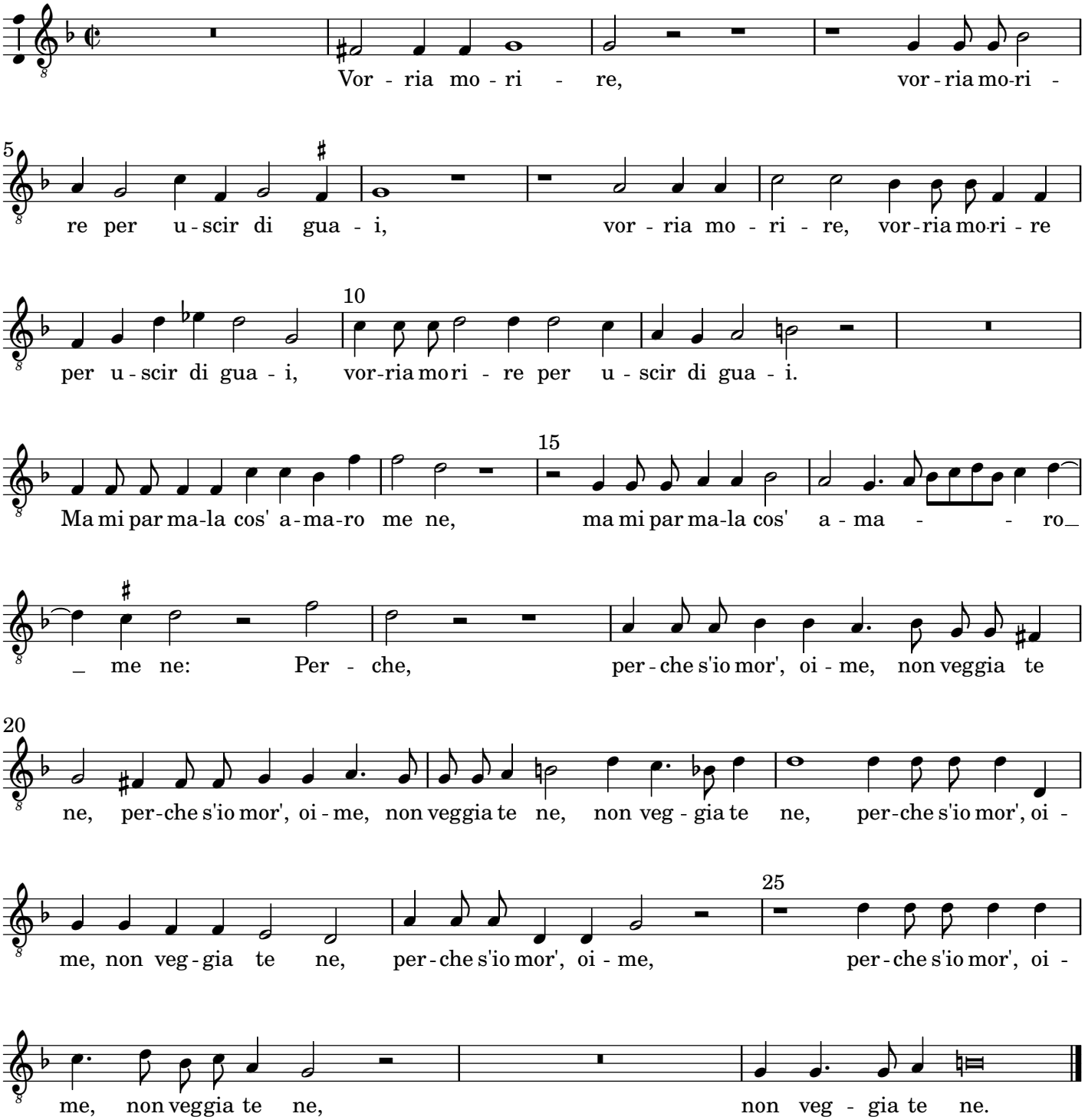
Vor - ria mo - ri - re, vor - ria mo-ri -
re per u - scir di gua - i, vor - ria mo - ri - re, vor - ria mo-ri - re
per u - scir di gua - i, vor-ria mo ri - re per u - scir di gua - i.
Ma mi par ma-la cos' a-ma-ro me ne, ma mi par ma-la cos' a - ma - - ro_
_ me ne: Per - che, per - che s'io mor', oi - me, non veggia te
ne, per-che s'io mor', oi - me, non veggia te ne, non veg - gia te ne, per-che s'io mor', oi -
me, non veg - gia te ne, per - che s'io mor', oi - me, per - che s'io mor', oi -
me, non veggia te ne, non veg - gia te ne.

Vorria morire

à 6

Hubert Waelrant

Basso (6. Stimme)

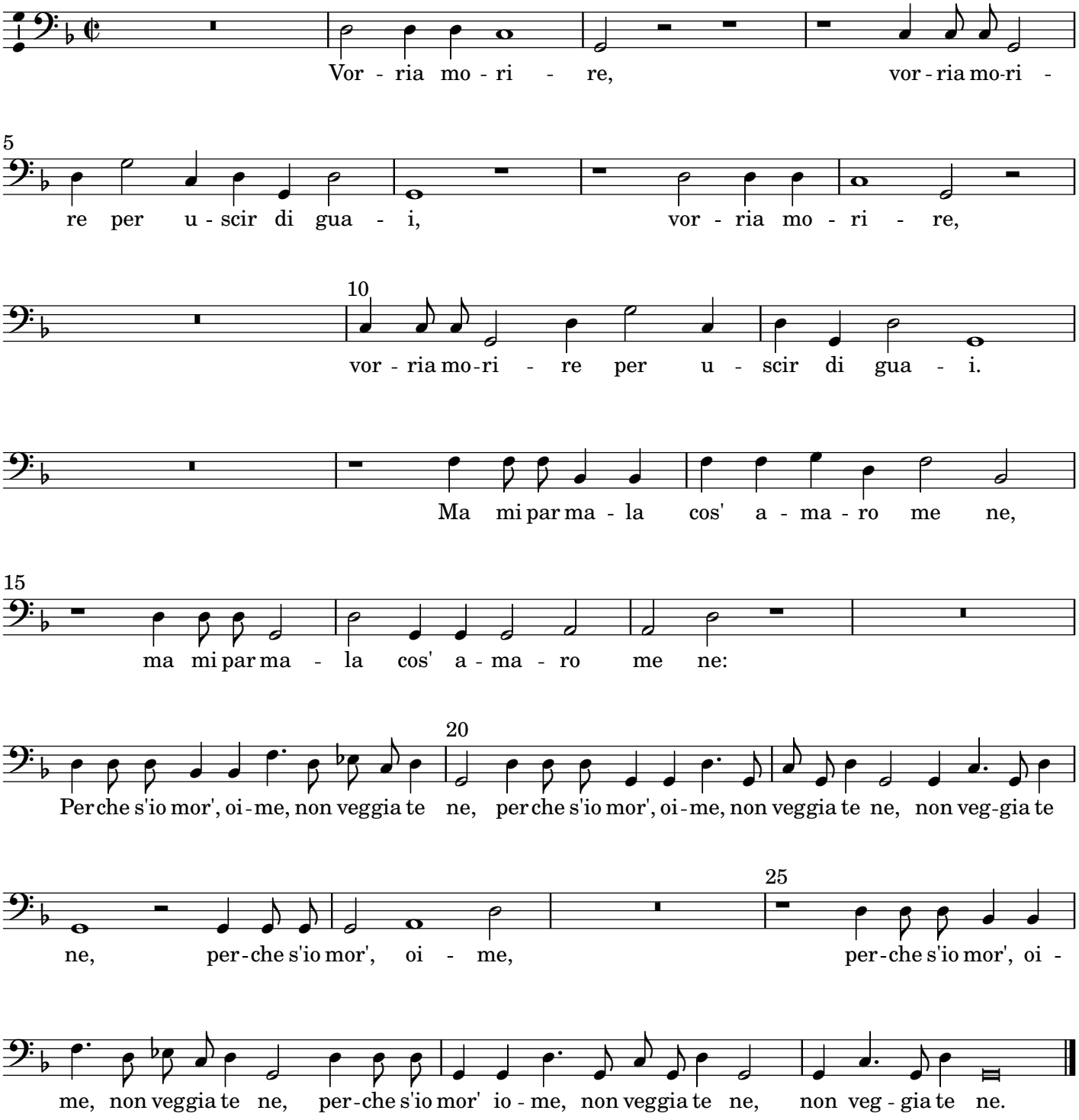
Vor - ria mo - ri - re, vor - ria mo-ri -
re per u - scir di gua - i, vor - ria mo - ri - re,
vor - ria mo-ri - re per u - scir di gua - i.
Ma mi par ma - la cos' a - ma - ro me ne,
ma mi par ma - la cos' a - ma - ro me ne:
Per che s'io mor', oi - me, non veggia te ne, per che s'io mor', oi - me, non veggia te ne, non veg-gia te
ne, per - che s'io mor', oi - me, per - che s'io mor', oi -
me, non veggia te ne, per - che s'io mor' io - me, non veggia te ne, non veg - gia te ne.