In illo tempore

Text: nach Apg. 8, 14-17

Tielman Susato

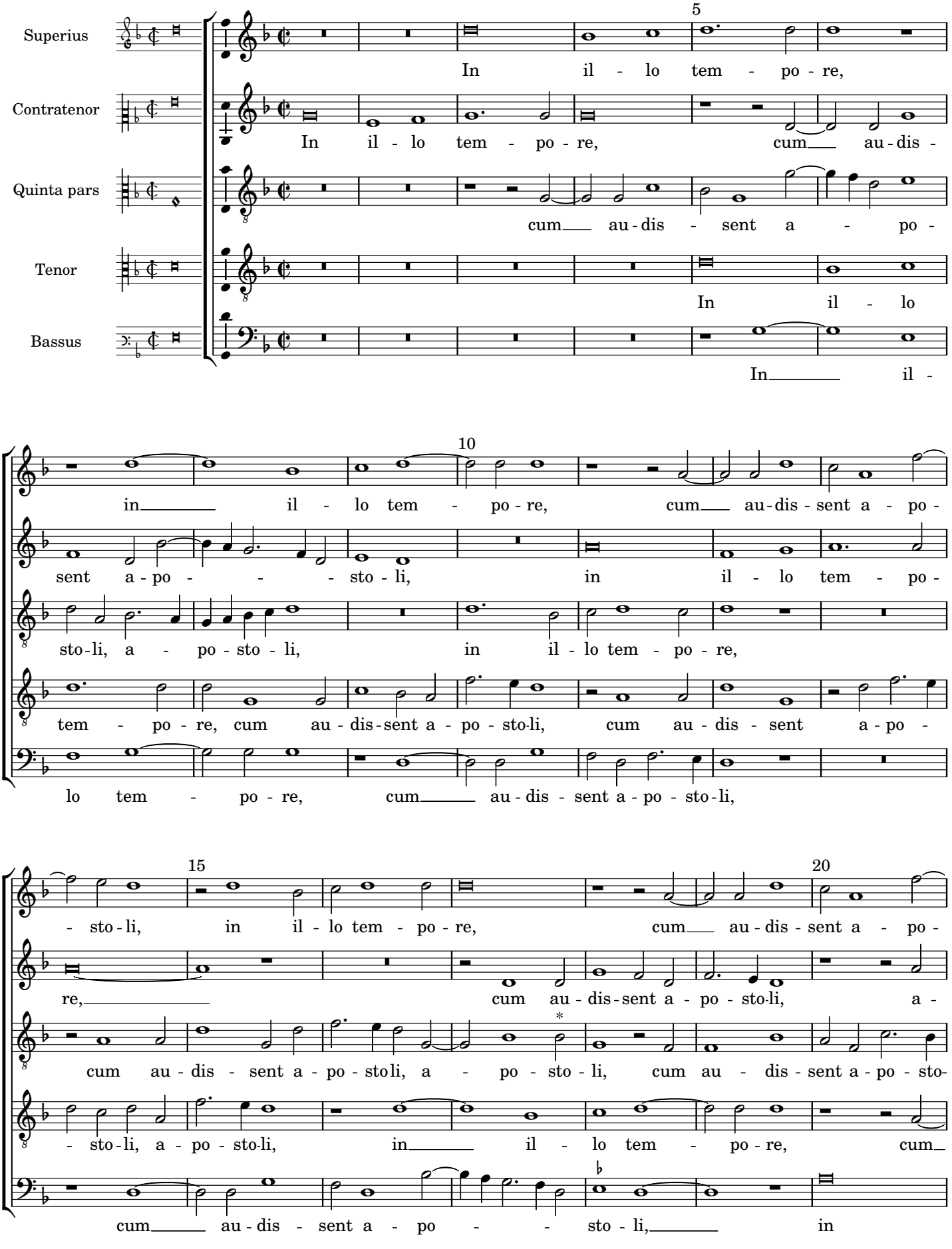

* Vorlage: a

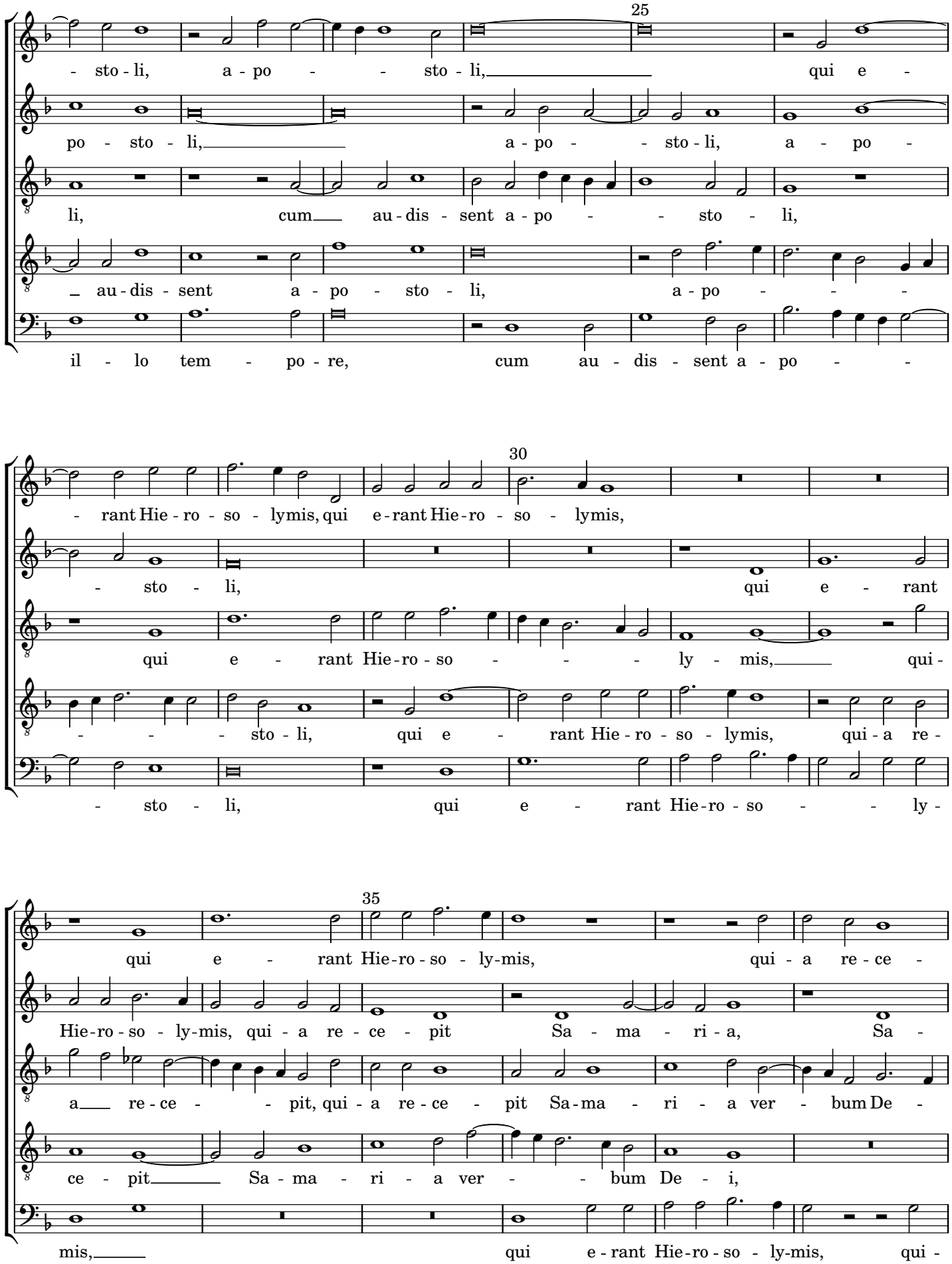
25
- sto - li, a - po - - sto - li, qui e -
po - sto - li, a - po - sto - li, a - po -
li, cum au - dis - sent a - po - - sto - li,
au - dis - sent a - po - sto - li, a - po - - -
il - lo tem - po - re, cum au - dis - sent a - po - -
30
- rant Hie - ro - so - lymis, qui e - rant Hie - ro - so - lymis,
- sto - li, qui e - rant
qui e - rant Hie - ro - so - - - ly - mis, qui -
- - - sto - li, qui e - rant Hie - ro - so - lymis, qui - a re -
- sto - li, qui e - rant Hie - ro - so - - ly -
35
qui e - rant Hie - ro - so - ly - mis, qui - a re - ce -
Hie - ro - so - ly - mis, qui - a re - ce - pit Sa - ma - ri - a, Sa -
a re - ce - - pit, qui - a re - ce - pit Sa - ma - ri - a ver - bum De -
ce - pit Sa - ma - ri - a ver - - bum De - i,
mis, qui e - rant Hie - ro - so - ly - mis, qui -

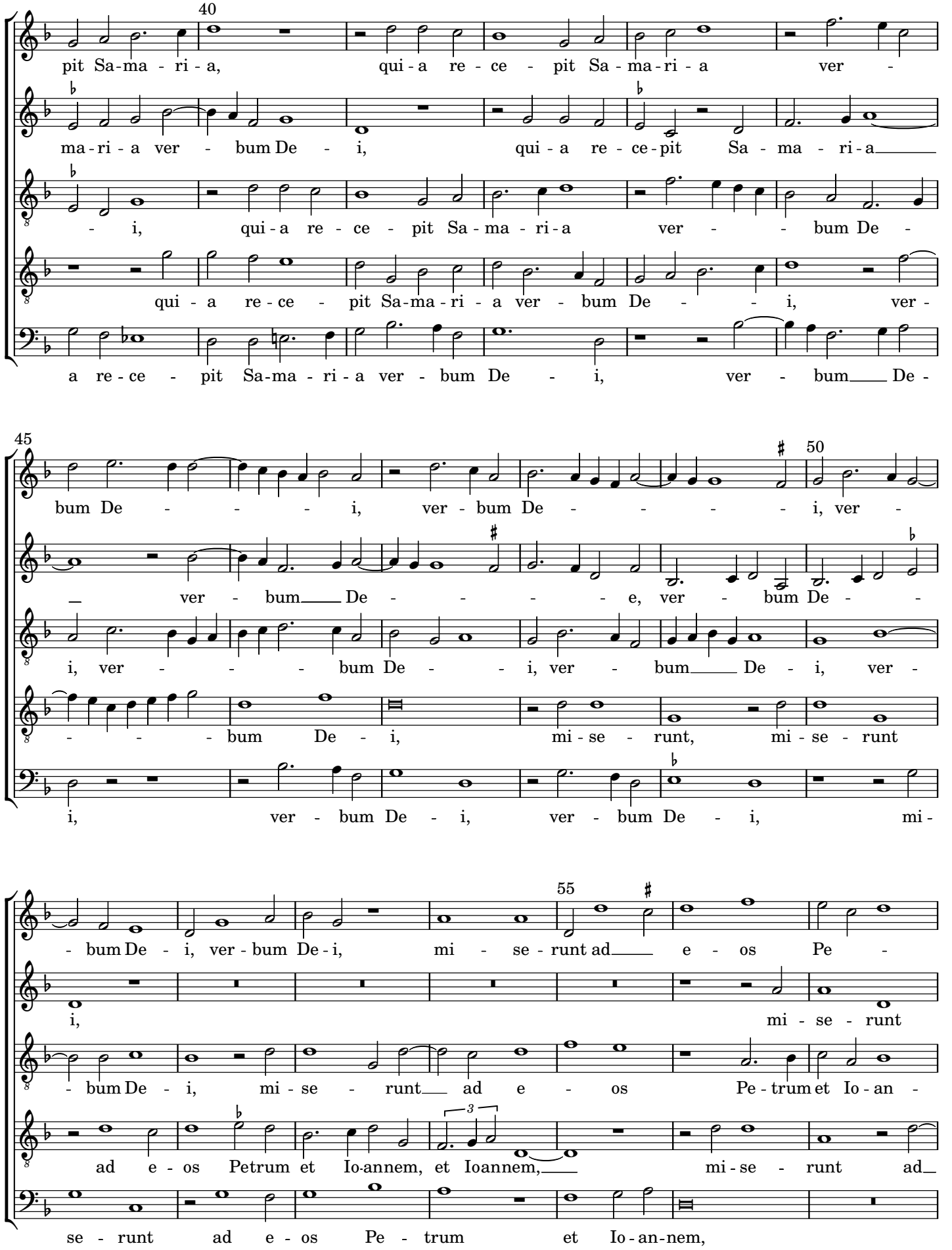
40
pit Sa-ma - ri - a, qui - a re - ce - pit Sa - ma-ri - a ver -
ma-ri - a ver - bum De - i, qui - a re - ce-pit Sa - ma - ri-a
- i, qui - a re - ce - pit Sa-ma - ri - a ver - - bum De -
qui - a re - ce - pit Sa-ma - ri - a ver - bum De - - i, ver -
a re - ce - pit Sa-ma - ri - a ver - bum De - i, ver - bum De -
45
bum De - - - - i, ver - bum De - - - - - i, ver -
- ver - bum De - - - - e, ver - bum De - -
i, ver - - - - bum De - - i, ver - bum De - i, ver -
- - - - bum De - i, mi - se - runt, mi - se - runt
i, ver - bum De - i, ver - bum De - i, mi -
50
55
- bum De - i, ver - bum De - i, mi - se - runt ad e - os Pe -
i, mi - se - runt
- bum De - i, mi - se - runt ad e - os Pe - trum et Io - an -
ad e - os Petrum et Io-annem, et Ioannem, mi - se - runt ad
se - runt ad e - os Pe - trum et Io - an - nem,

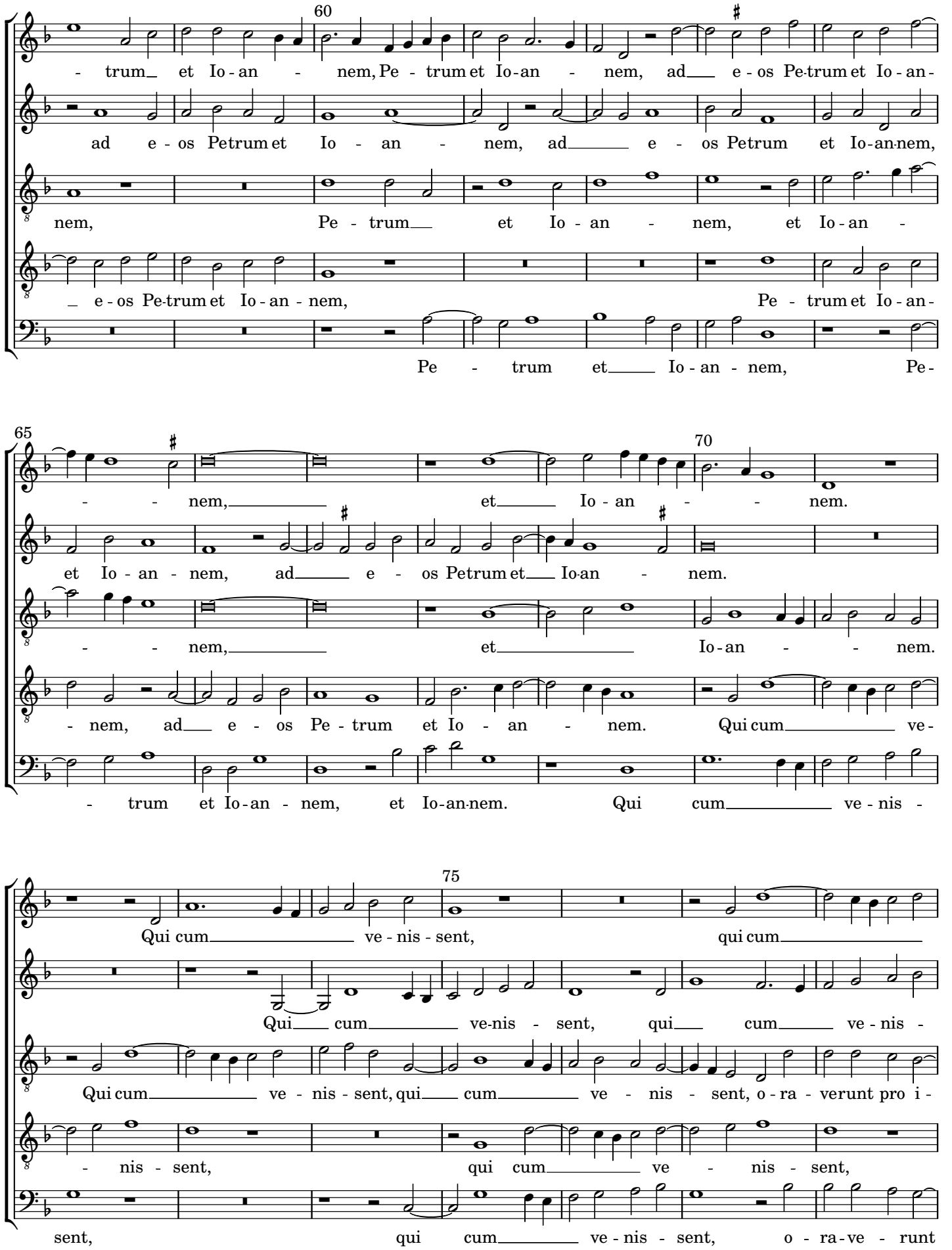
60
trum et Io-an - nem, Pe - trum et Io-an - nem, ad e - os Pe-trum et Io-an-
ad e - os Petrum et Io - an - nem, ad e - os Petrum et Io-an-nem,
nem, Pe - trum et Io - an - nem, et Io - an -
e - os Pe-trum et Io - an - nem, Pe - trum et Io - an-
Pe - trum et Io - an - nem, Pe-
65
nem, et Io - an - nem.
et Io - an - nem, ad e - os Petrum et Io-an - nem.
nem, et Io-an - nem.
nem, ad e - os Pe - trum et Io - an - nem. Qui cum ve-
trum et Io-an - nem, et Io-an-nem. Qui cum ve - nis -
75
Qui cum ve - nis - sent, qui cum
Qui cum ve-nis - sent, qui cum ve - nis -
Qui cum ve - nis - sent, qui cum ve - nis - sent, o - ra - verunt pro i -
nis - sent, qui cum ve - nis - sent,
sent, qui cum ve - nis - sent, o - ra-ve - runt

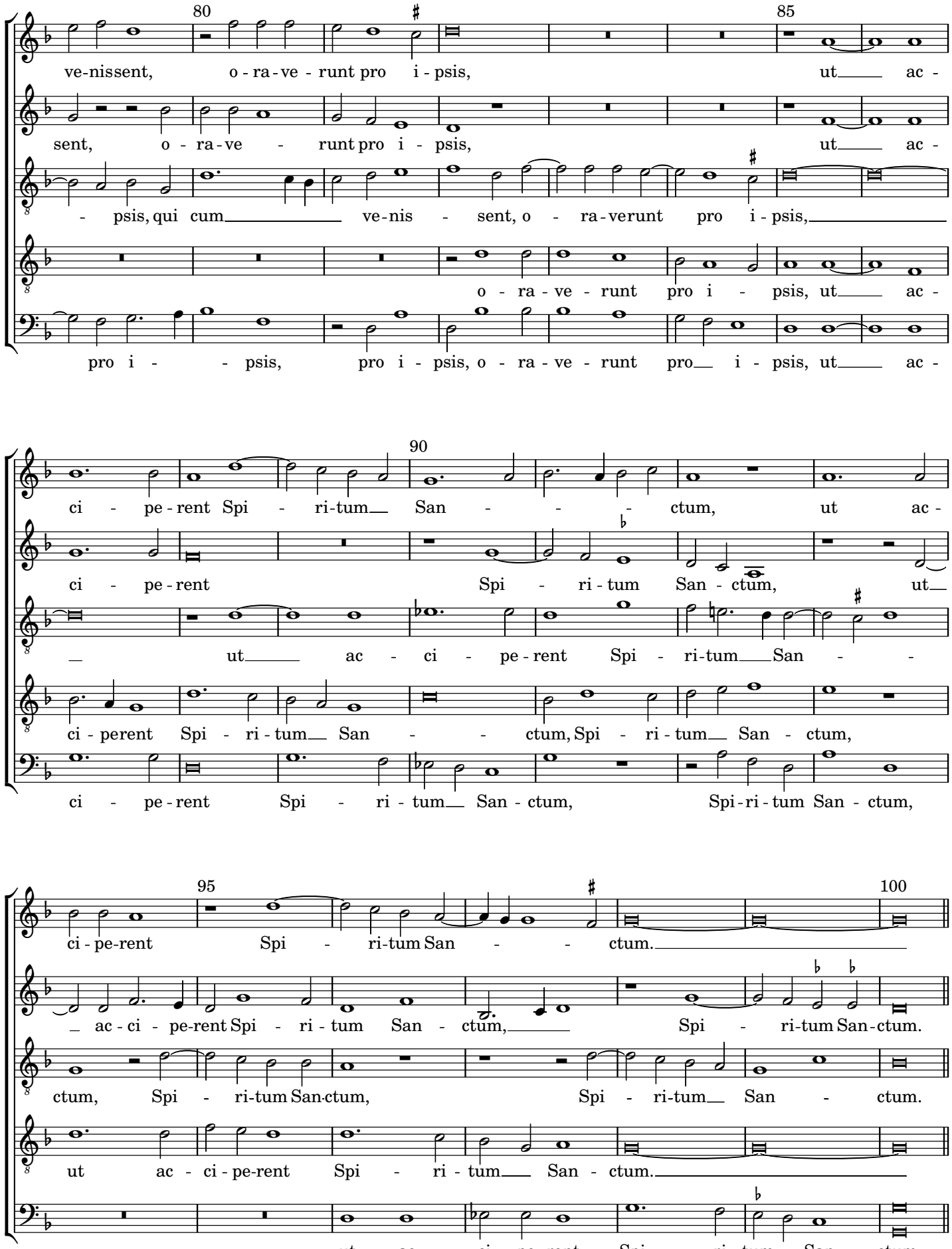
80
85
ve-nissent, o - ra - ve - runt pro i - psis, ut ac -
sent, o - ra - ve - runt pro i - psis, ut ac -
- psis, qui cum ve - nis - sent, o - ra - verunt pro i - psis,
o - ra - ve - runt pro i - psis, ut ac -
pro i - - psis, pro i - psis, o - ra - ve - runt pro i - psis, ut ac -
90
ci - pe - rent Spi - ri - tum San - - - ctum, ut ac -
ci - pe - rent Spi - ri - tum San - ctum, ut
ut ac - ci - pe - rent Spi - ri - tum San - -
ci - perent Spi - ri - tum San - - ctum, Spi - ri - tum San - ctum,
ci - pe - rent Spi - ri - tum San - ctum, Spi - ri - tum San - ctum,
95
100
ci - pe - rent Spi - ri - tum San - - ctum.
ac - ci - pe - rent Spi - ri - tum San - ctum, Spi - ri - tum San - ctum.
ctum, Spi - ri - tum San - ctum, Spi - ri - tum San - ctum.
ut ac - ci - pe - rent Spi - ri - tum San - ctum.
ut ac - ci - pe - rent Spi - ri - tum San - ctum.

Secunda pars

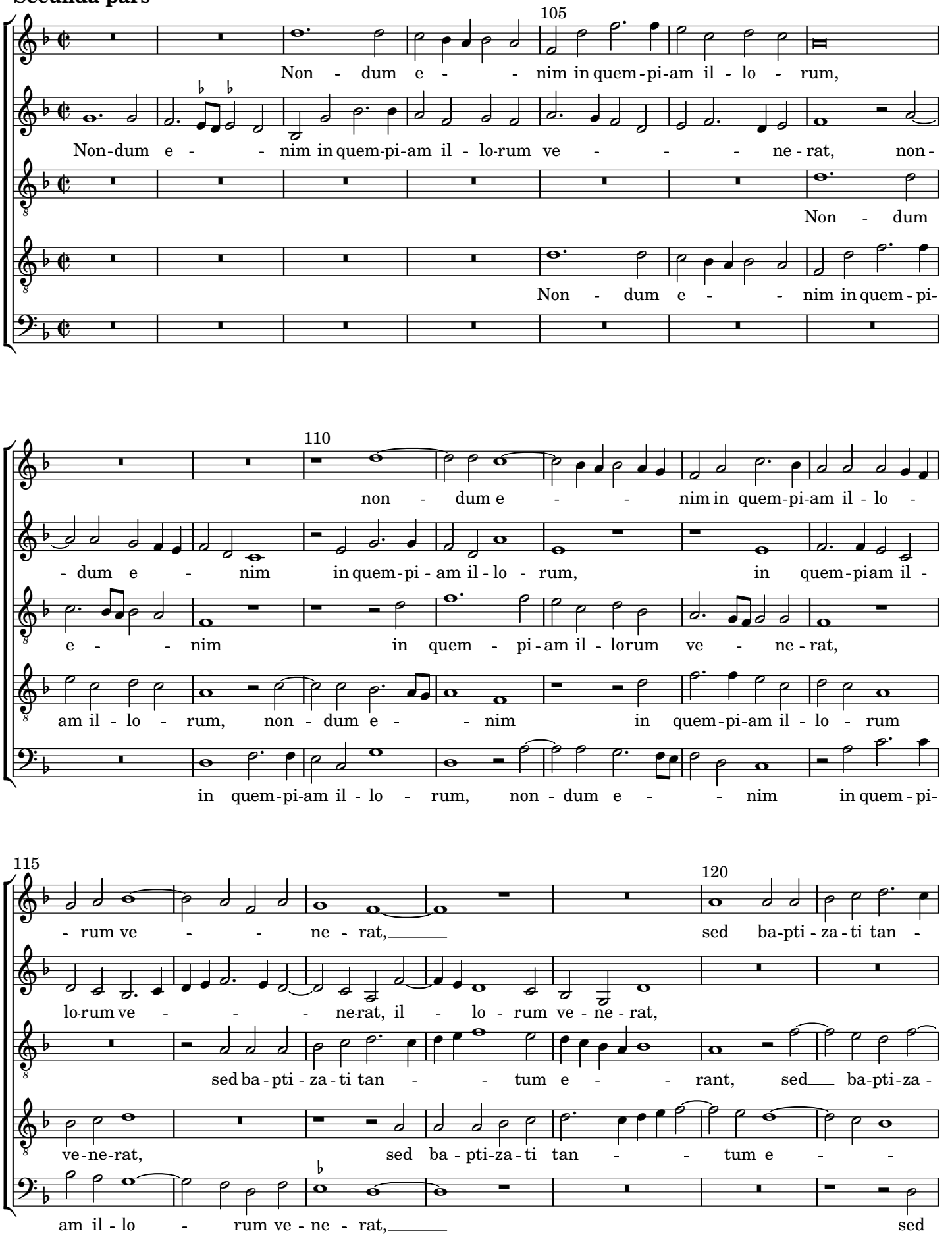

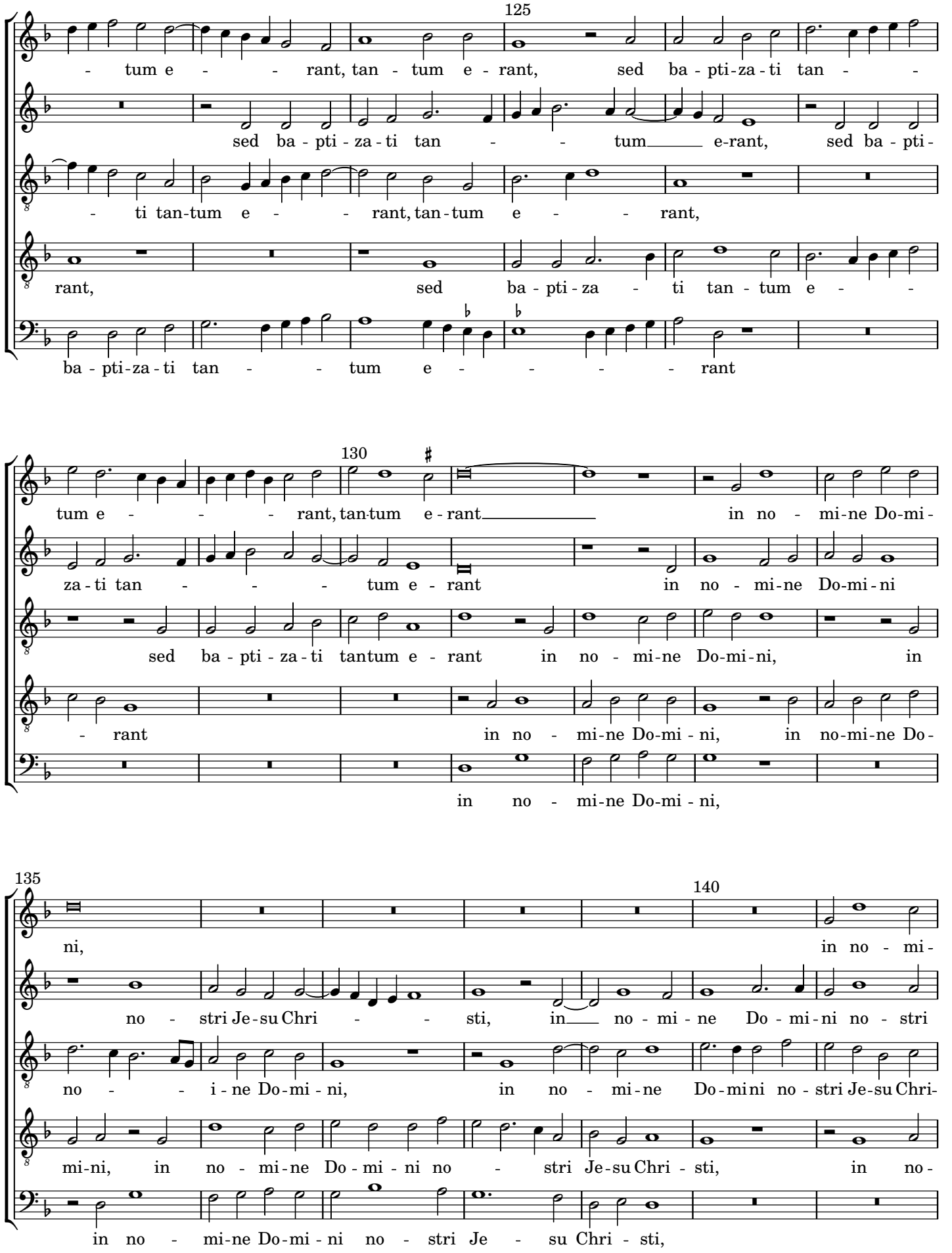
125
- tum e - - rant, tan - tum e - rant, sed ba - pti-za - ti tan - -
sed ba - pti - za - ti tan - - tum e-rant, sed ba - pti-
- ti tan-tum e - - rant, tan - tum e - - rant,
rant, sed ba - pti - za - ti tan - tum e - -
ba - pti-za - ti tan - - tum e - - - - - rant
130
tum e - - - - rant, tan-tum e - rant in no - mi-ne Do-mi-
za - ti tan - - - - tum e - rant in no - mi-ne Do-mi - ni
sed ba - pti - za - ti tantum e - rant in no - mi-ne Do-mi-ni, in
- rant in no - mi-ne Do-mi - ni, in no-mi-ne Do-
in no - mi-ne Do-mi - ni,
135
140
ni, in no - mi-
no - stri Je - su Chri - - sti, in no - mi - ne Do - mi - ni no - stri
no - - i - ne Do-mi - ni, in no - mi-ne Do-mini no - stri Je-su Chri-
mi-ni, in no - mi-ne Do - mi - ni no - stri Je-su Chri - sti, in no-
in no - mi-ne Do-mi - ni no - stri Je - su Chri - sti,

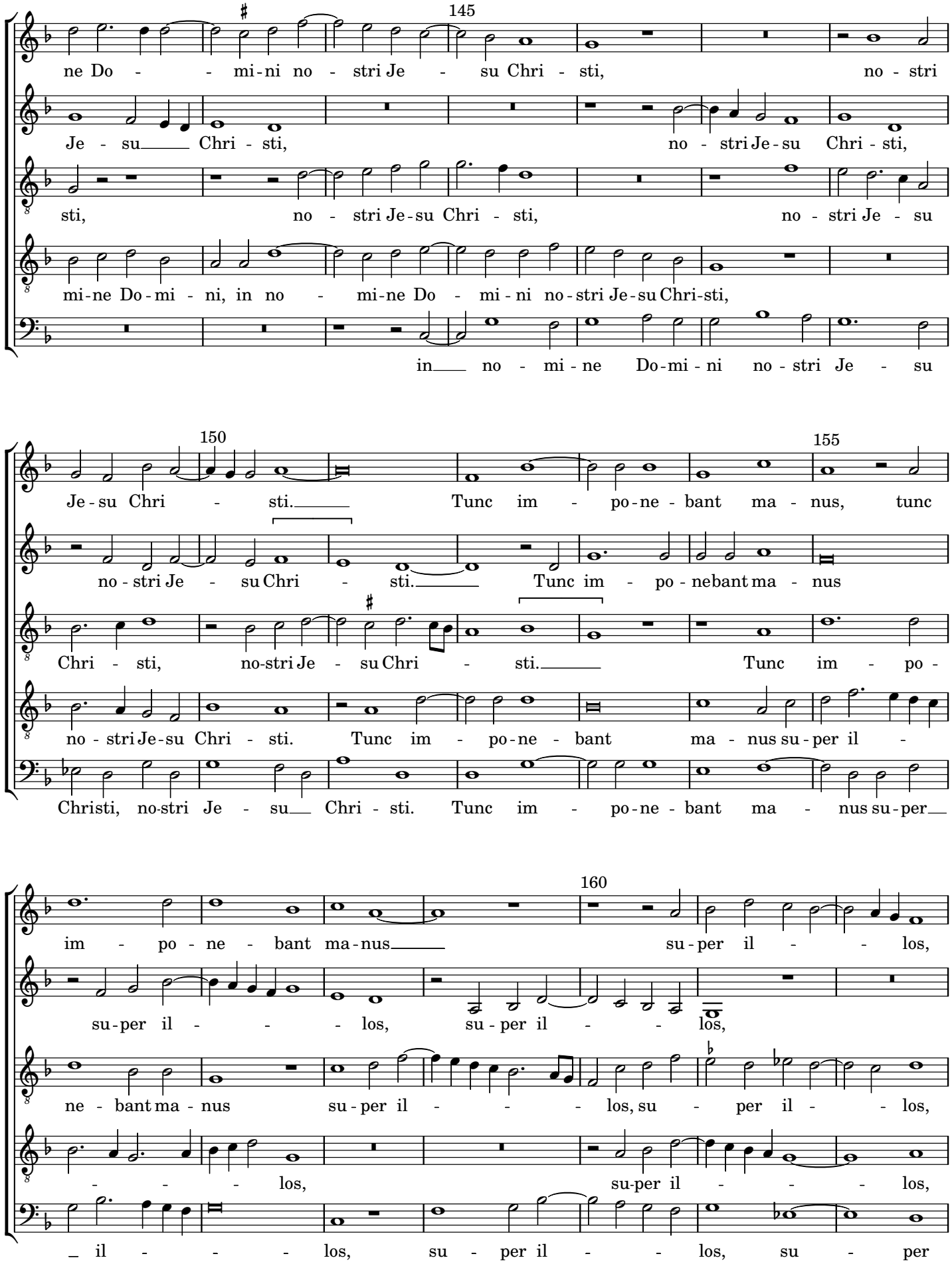
ne Do - - mi-ni no - stri Je - su Chri - sti, no - stri
Je - su Chri - sti, no - stri Je-su Chri - sti,
sti, no - stri Je-su Chri - sti, no - stri Je - su
mi-ne Do-mi - ni, in no - mi-ne Do - mi - ni no-stri Je-su Chri-sti,
in no - mi - ne Do-mi - ni no - stri Je - su
Je-su Chri - sti. Tunc im - po-ne - bant ma - nus, tunc
no - stri Je - su Chri - sti. Tunc im - po - nebant ma - nus
Chri - sti, no-stri Je - su Chri - sti. Tunc im - po -
no - stri Je-su Chri - sti. Tunc im - po-ne - bant ma - nus su-per il -
Christi, no-stri Je - su Chri - sti. Tunc im - po-ne - bant ma - nus su-per
im - po - ne - bant ma-nus su-per il - - los,
su-per il - - - los, su - per il - - los,
ne - bant ma - nus su-per il - - - los, su - per il - - los,
- - - los, su-per il - - - los,
il - - - los, su - per il - - los, su - per

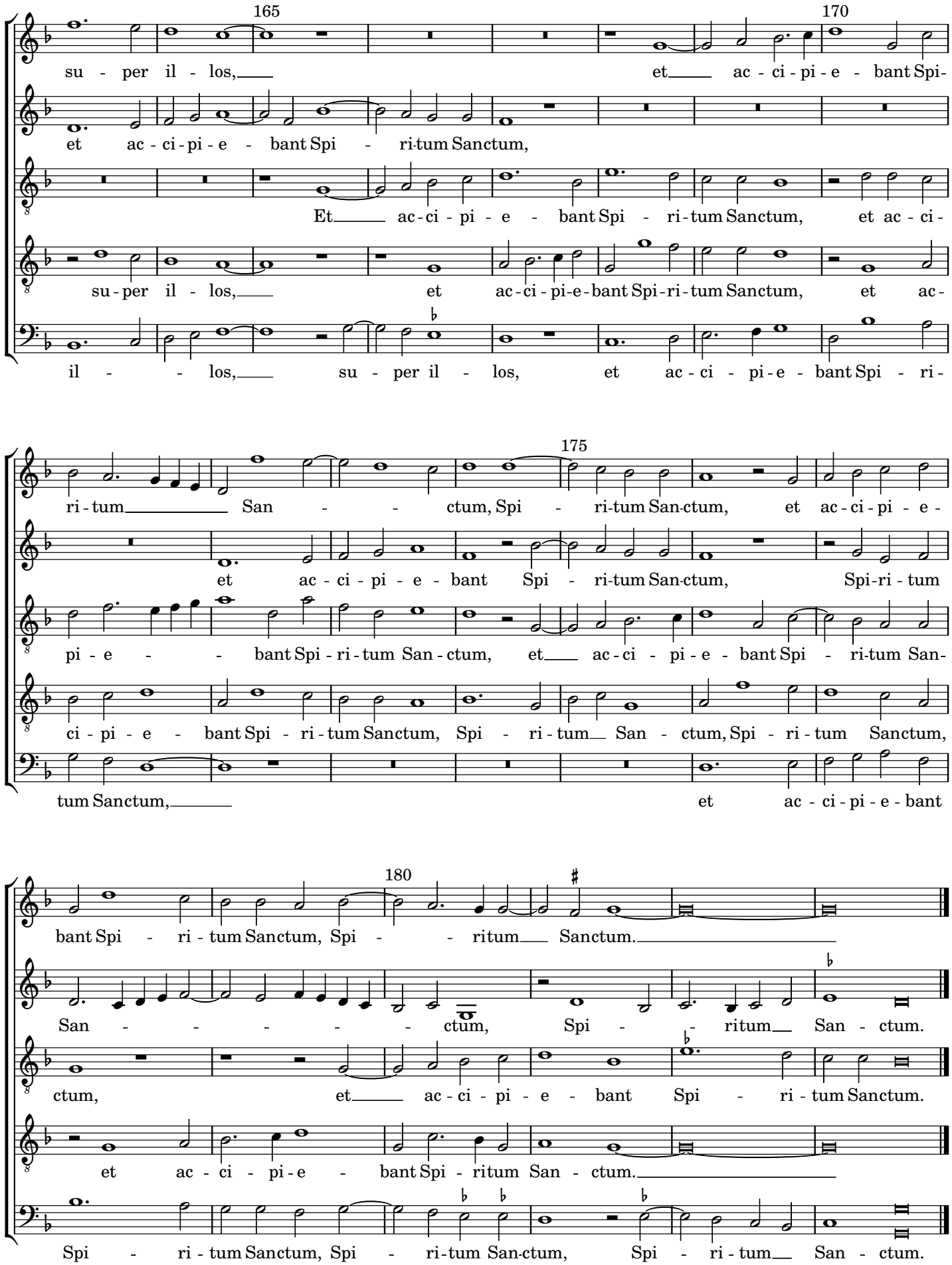
165
su - per il - los, et ac - ci - pi - e - bant Spi-
et ac - ci - pi - e - bant Spi - ri-tum Sanctum,
Et ac - ci - pi - e - bant Spi - ri - tum Sanctum, et ac - ci -
su - per il - los, et ac - ci - pi-e - bant Spi - ri - tum Sanctum, et ac -
il - - los, su - per il - los, et ac - ci - pi - e - bant Spi - ri -
170
ri - tum San - - ctum, Spi - ri-tum San-ctum, et ac - ci - pi - e -
et ac - ci - pi - e - bant Spi - ri-tum San-ctum, Spi-ri - tum
pi - e - - bant Spi - ri - tum San - ctum, et ac - ci - pi - e - bant Spi - ri-tum San-
ci - pi - e - bant Spi - ri - tum Sanctum, Spi - ri - tum San - ctum, Spi - ri - tum Sanctum,
tum Sanctum, et ac - ci - pi - e - bant
175
bant Spi - ri - tum Sanctum, Spi - - ritum Sanctum.
San - - - - - ctum, Spi - - ritum San - ctum.
ctum, et ac - ci - pi - e - bant Spi - ri - tum Sanctum.
et ac - ci - pi - e - bant Spi - ritum San - ctum.
180
Spi - ri - tum Sanctum, Spi - ri-tum San-ctum, Spi - ri - tum San - ctum.