Agnus Dei

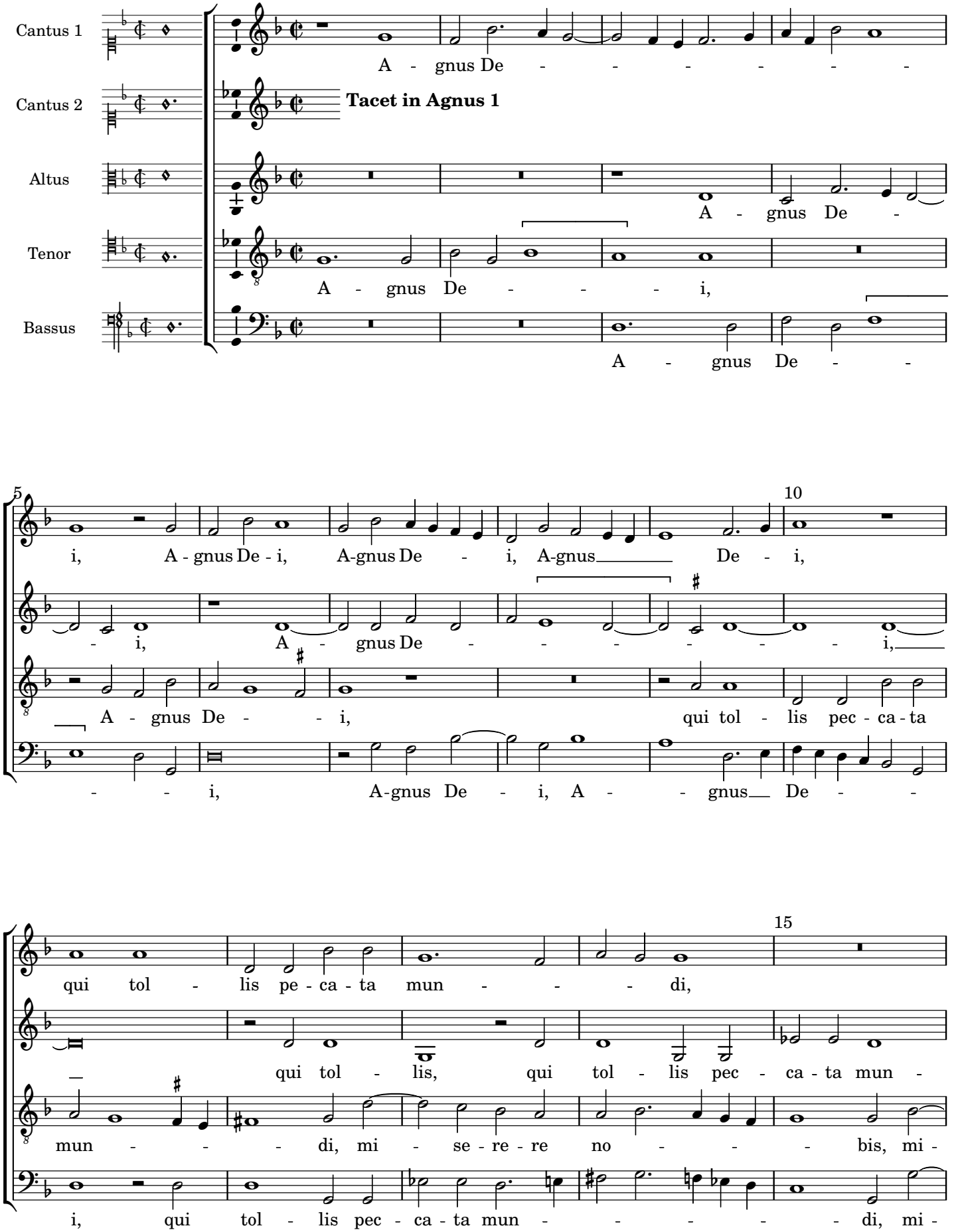
Cantus 1
Cantus 2
Altus
Tenor
Bassus
Tacet in Agnus 1
A - gnus De - - - - - - -
A - gnus De -
A - gnus De - - - i,
A - gnus De - -
5
10
i, A - gnus De - i, A-gnus De - i, A-gnus De - i,
- i, A - gnus De - - - - - - i,
A - gnus De - - i, qui tol - lis pec - ca - ta
- - i, A-gnus De - i, A - - gnus De - -
15
qui tol - lis pe - ca - ta mun - - - di,
qui tol - lis, qui tol - lis pec - ca - ta mun -
mun - - - di, mi - se - re - re no - - - bis, mi -
i, qui tol - lis pec - ca - ta mun - - - - - di, mi -

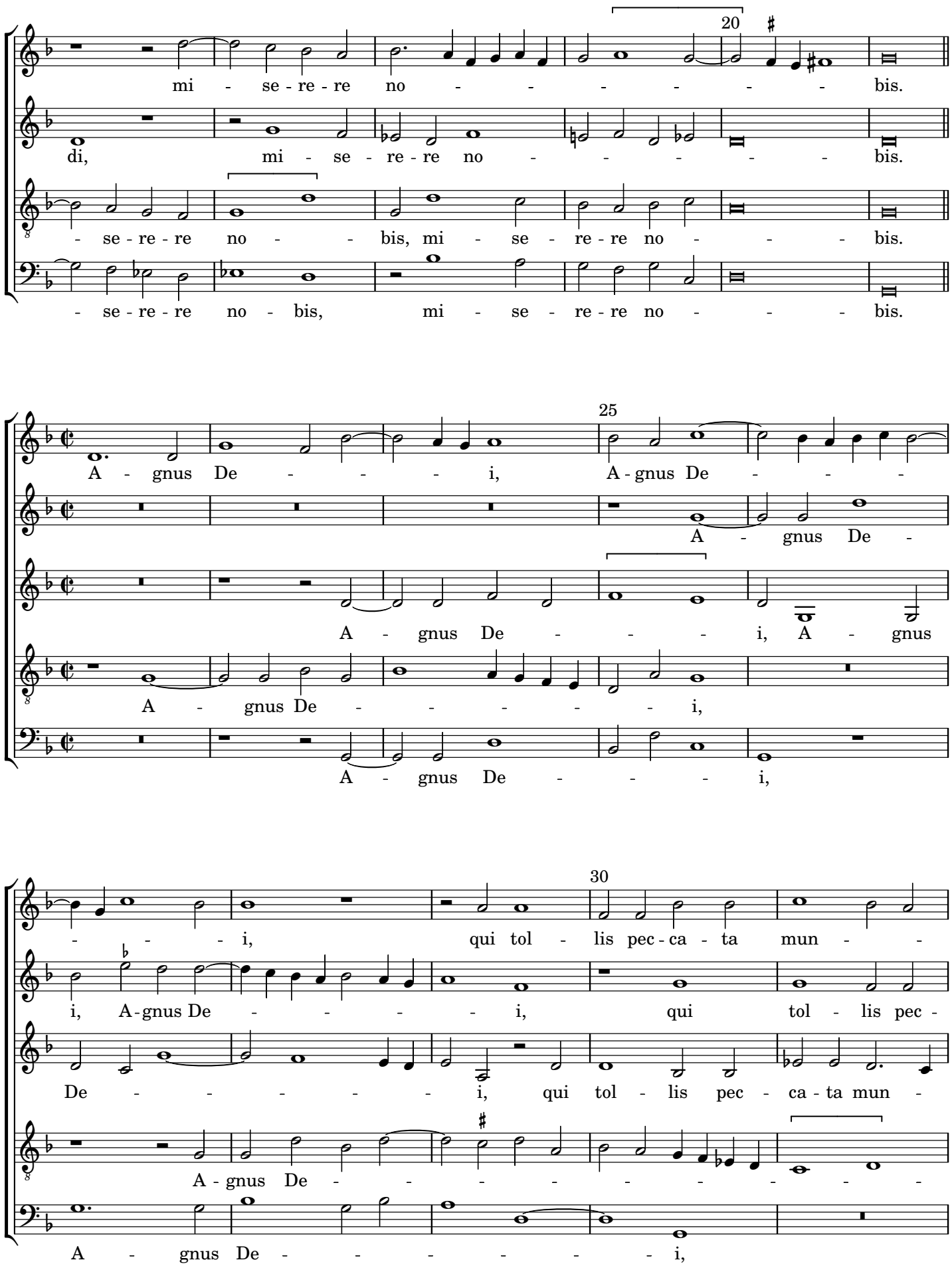
20
mi - se - re - re no - - - - - - bis.
di, mi - se - re - re no - - - - - bis.
- se - re - re no - - bis, mi - se - re - re no - - - bis.
- se - re - re no - bis, mi - se - re - re no - - - bis.
25
A - gnus De - - - i, A - gnus De - - -
A - gnus De -
A - gnus De - - - i, A - gnus
A - gnus De - - - - - i,
A - gnus De - - - i,
30
- - - i, qui tol - lis pec - ca - ta mun - -
i, A - gnus De - - - - i, qui tol - lis pec -
De - - - - - i, qui tol - lis pec - ca - ta mun -
A - gnus De - - - - - - - - -
A - gnus De - - - - - - i,

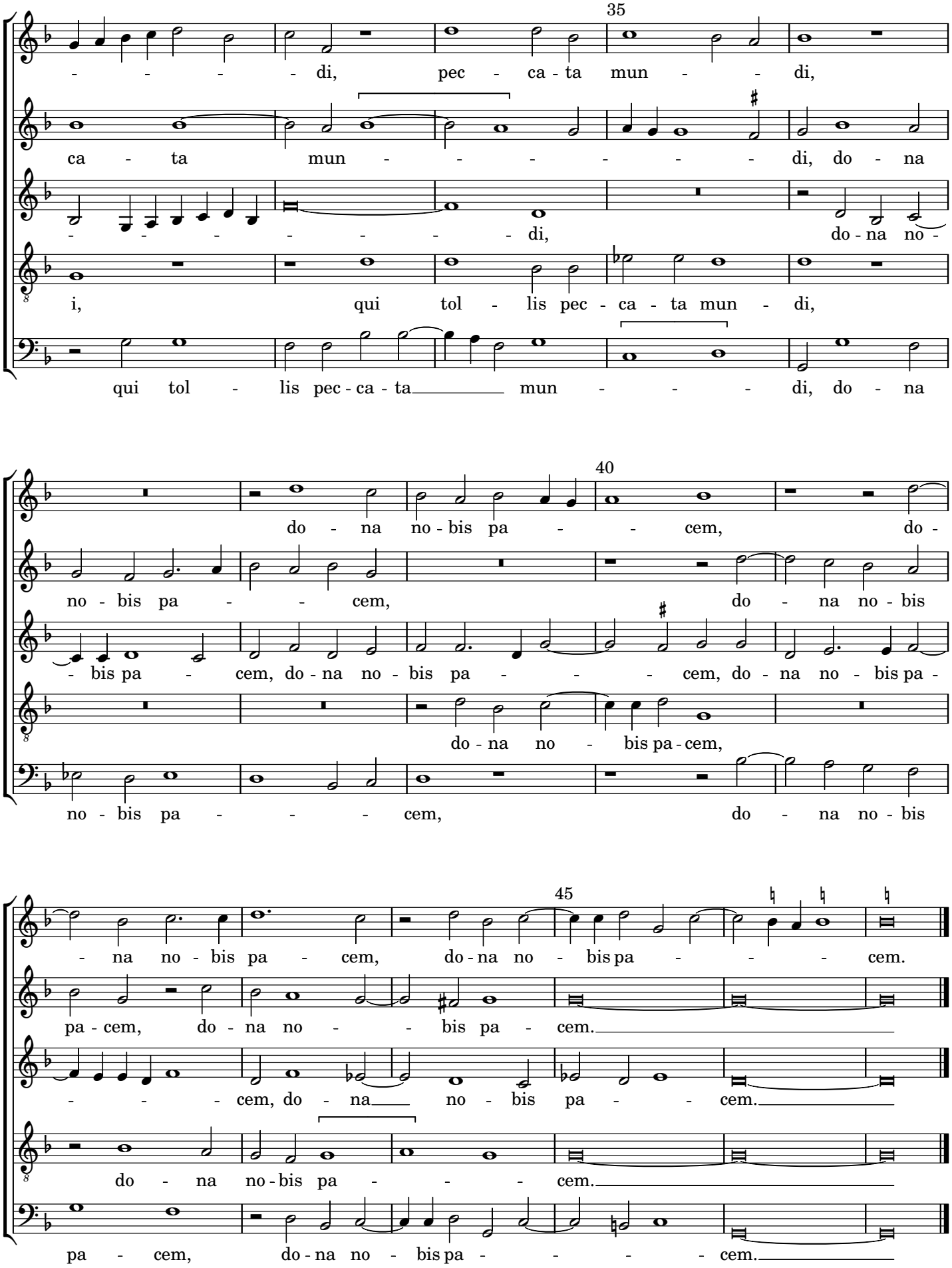
35
- - - - di, pec - ca - ta mun - - di,
ca - ta mun - - - - - - di, do - na
- - - - - - - di, do - na no -
i, qui tol - lis pec - ca - ta mun - di,
qui tol - lis pec - ca - ta mun - - - di, do - na
40
do - na no - bis pa - - cem, do -
no - bis pa - - cem, do - na no - bis
- bis pa - cem, do - na no - bis pa - - - cem, do - na no - bis pa -
do - na no - bis pa - cem,
no - bis pa - - - cem, do - na no - bis
45
- na no - bis pa - cem, do - na no - bis pa - - - cem.
pa - cem, do - na no - - bis pa - cem.
- - - cem, do - na no - bis pa - - cem.
do - na no - bis pa - - - cem.
pa - cem, do - na no - bis pa - - - - cem.