Mass »Western Wynde«

Gloria

John Taverner

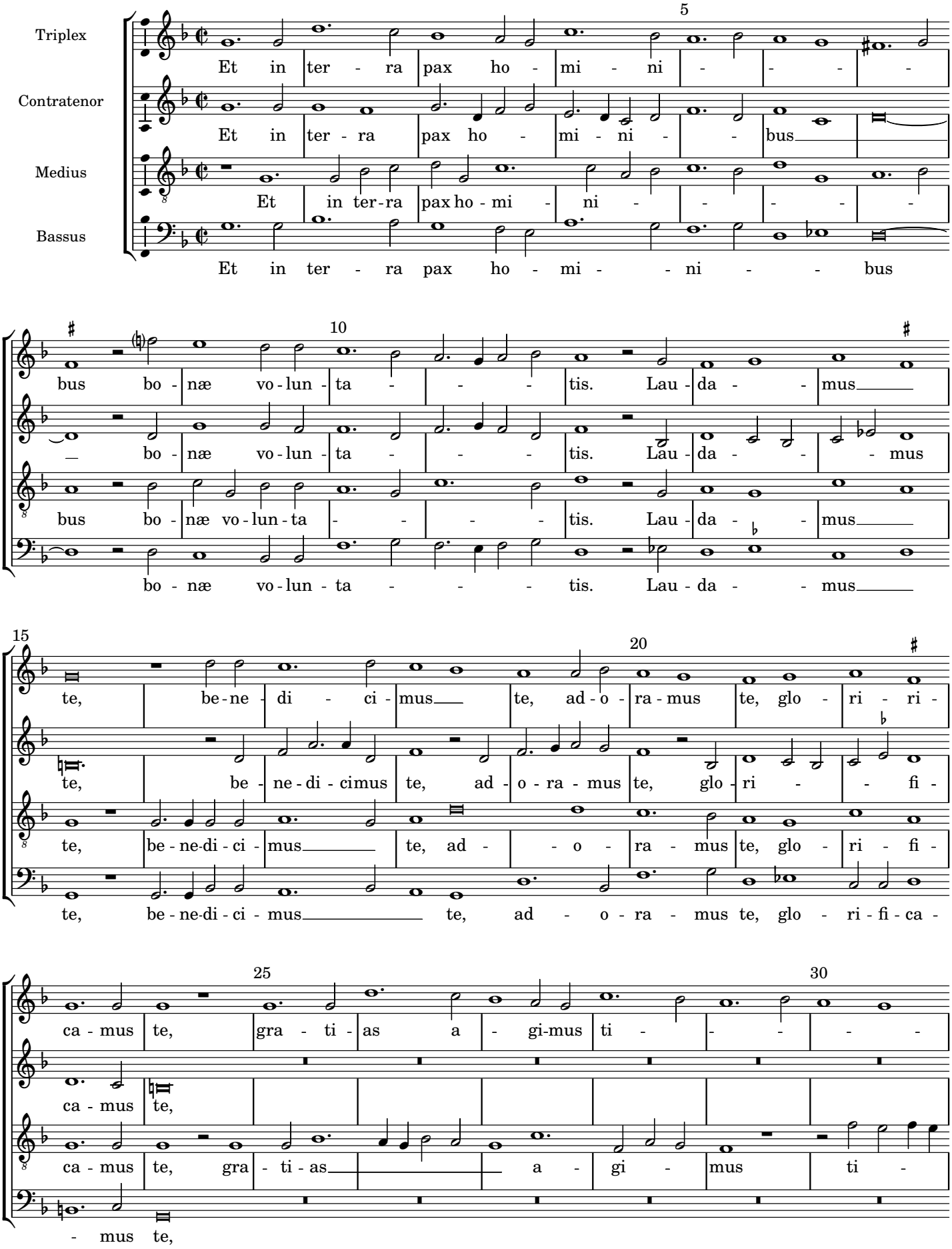

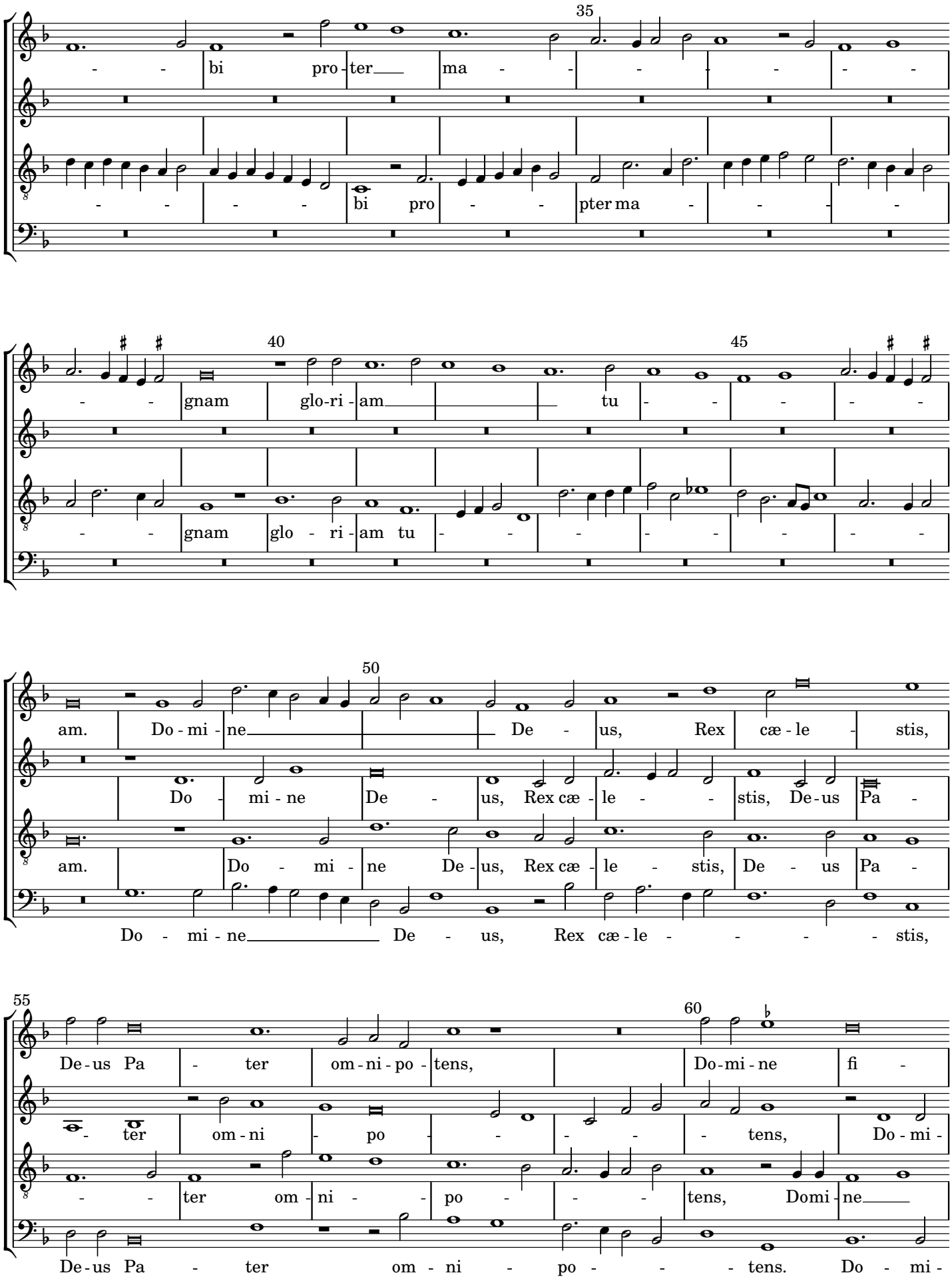
35
bi pro-ter ma
bi pro pter ma
40
gnam glo-ri-am
45
tu
gnam glo - ri-am tu
50
am. Do-mi-ne De-us, Rex cæ-le-stis,
Do - mi-ne De - us, Rex cæ - le - stis, De-us Pa -
am. Do - mi - ne De-us, Rex cæ - le - stis, De - us Pa -
Do - mi-ne De - us, Rex cæ-le - stis,
55
De-us Pa - ter om-ni-po-tens,
60
Do-mi-ne fi -
- ter om-ni - po - tens, Do-mi -
- ter om-ni - po - tens, Domi-ne
De-us Pa - ter om-ni - po - tens. Do - mi -

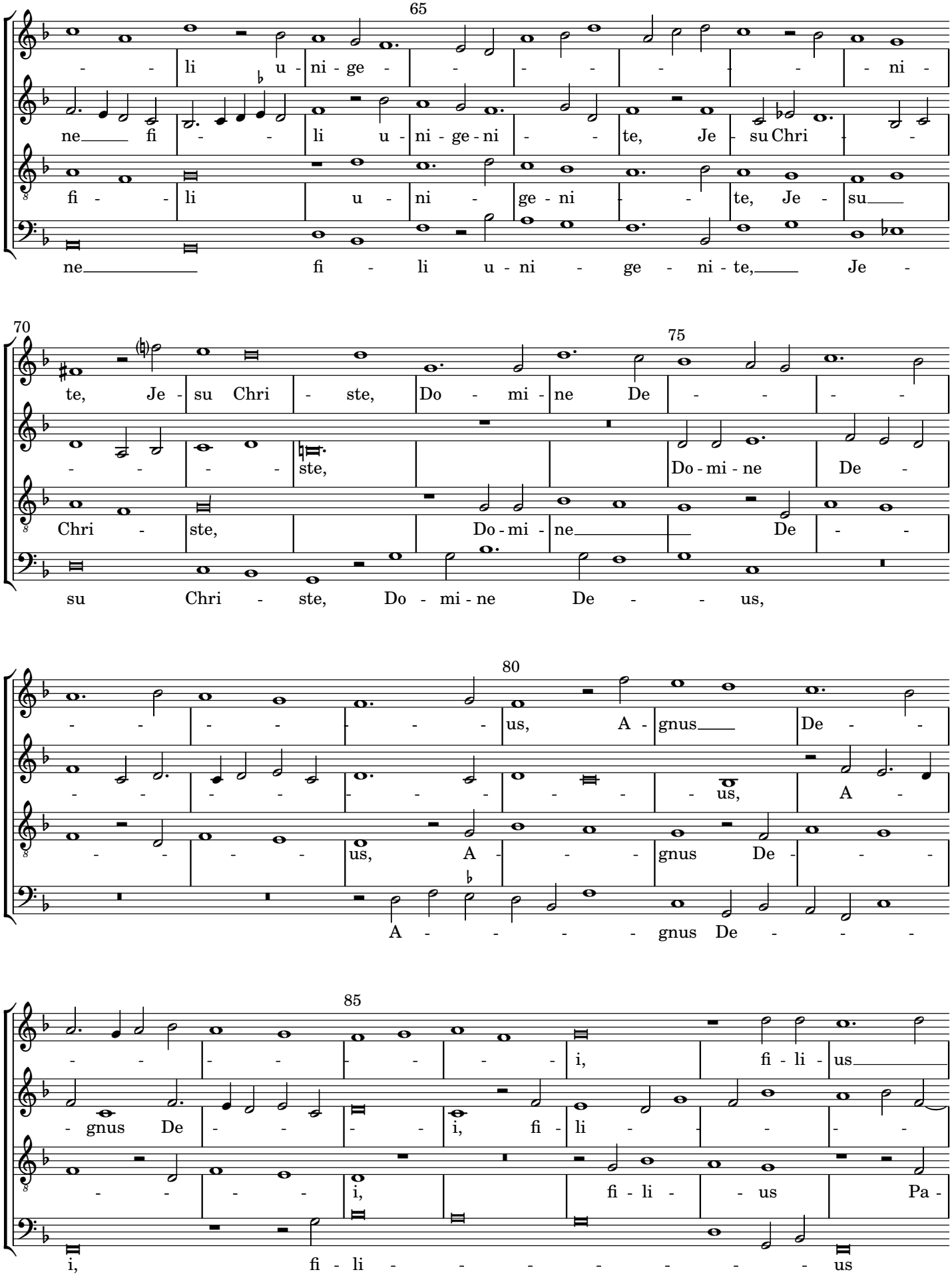
65
li u - ni - ge - - - - - - - - ni -
ne fi - - li u - ni - ge - ni - - te, Je - su Chri - -
fi - - li u - ni - ge - ni - - te, Je - su
ne fi - li u - ni - ge - ni - te, Je -
70
75
te, Je - su Chri - ste, Do - mi - ne De - - - -
- - - - - ste, Do - mi - ne De -
Chri - ste, Do - mi - ne De - -
su Chri - ste, Do - mi - ne De - - us,
80
- - - - - - - - us, A - gnus De - -
- - - - - - - - - - us, A -
- - - - - us, A - - - gnus De - - -
A - - - - - gnus De - - -
85
- - - - - - - - i, fi - li - us
- gnus De - - - - i, fi - li - - - -
- - - - - i, fi - li - - us Pa -
i, fi - li - - - - - - - us

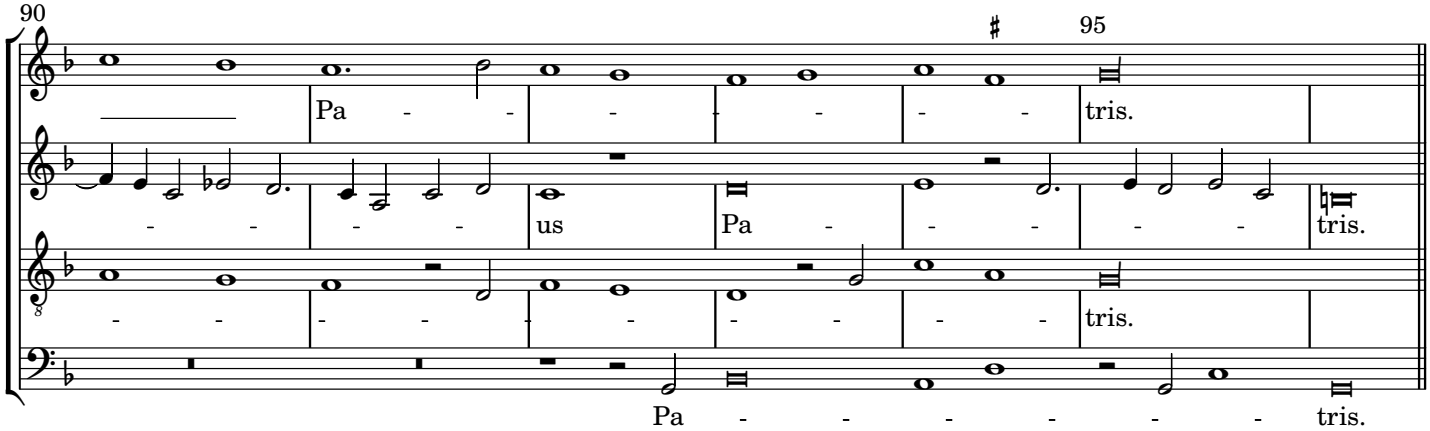
90
95
Pa - - - - - - tris.
- - - - us Pa - - - - - tris.
- - - - - - - - - - - - tris.
Pa - - - - - - - - tris.

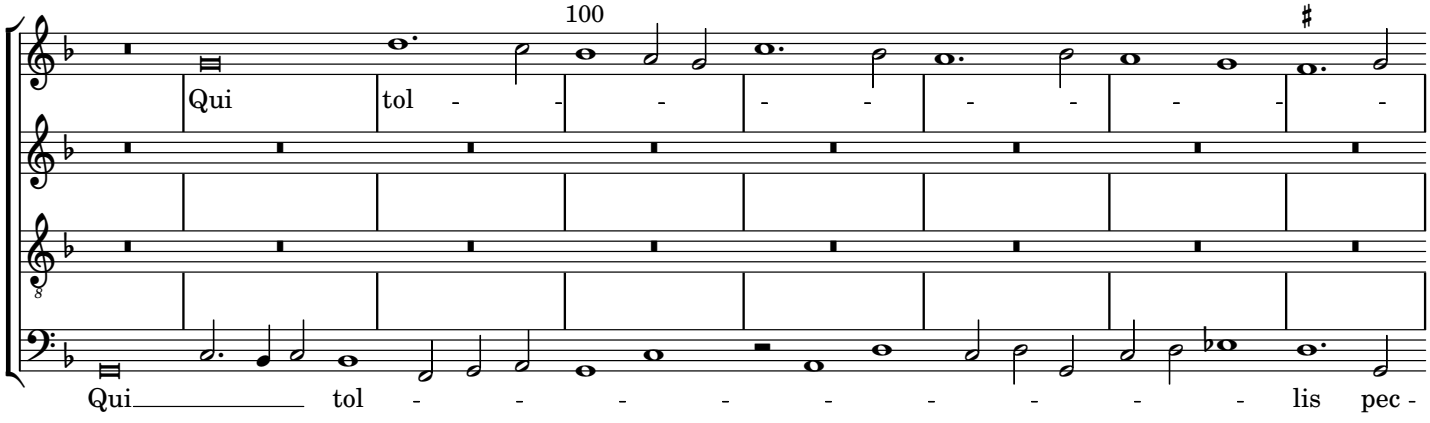
100
Qui tol - - - - - - - - - -
Qui tol - - - - - - - - - - - lis pec -

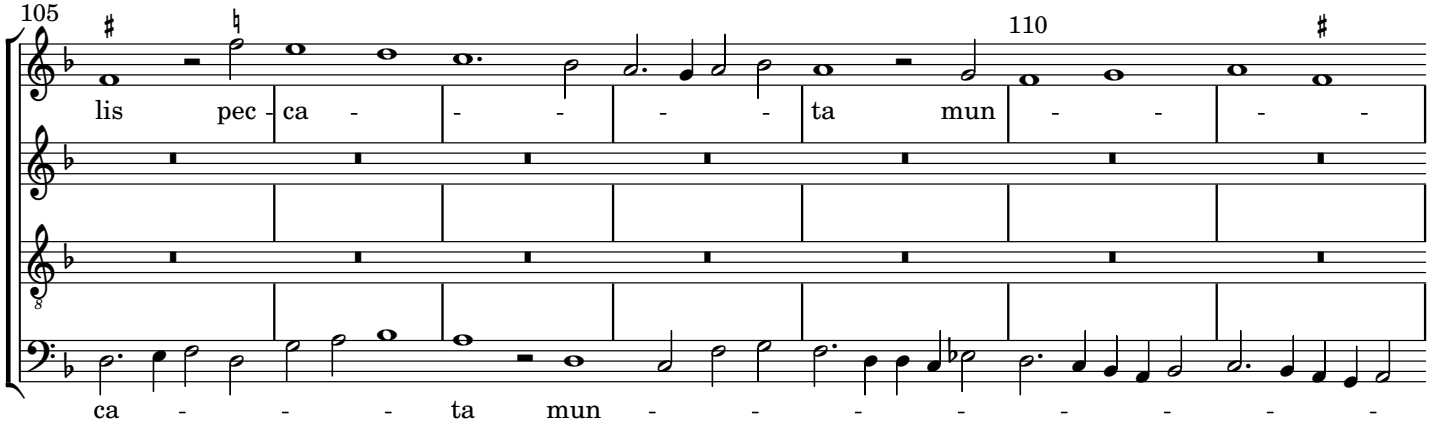
105
110
lis pec - ca - - - - - ta mun - - - -
ca - - - - ta mun - - - - - - - - -

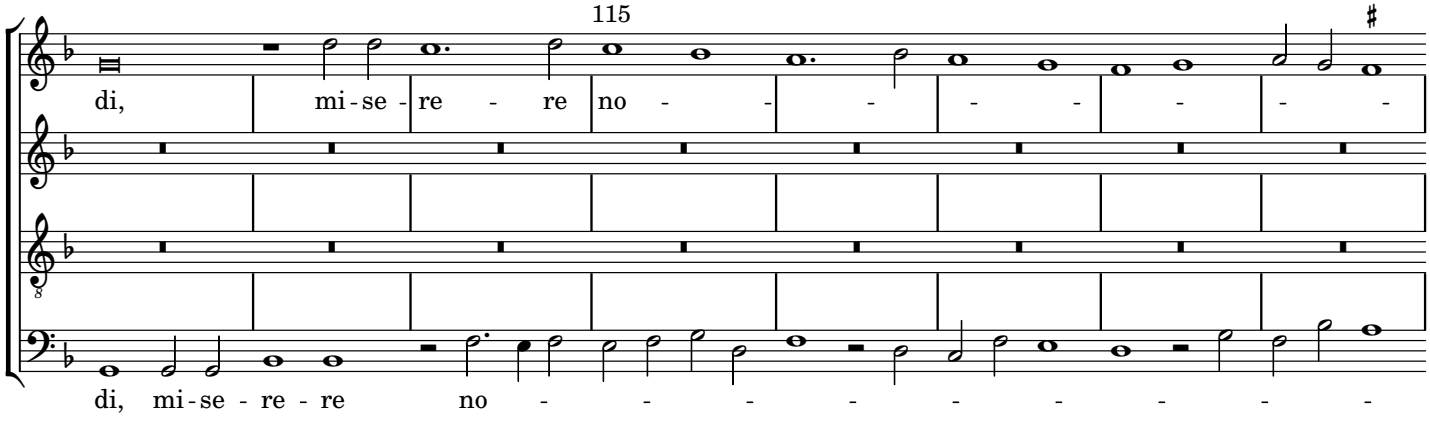
115
di, mi - se - re - re no - - - - - - - -
di, mi - se - re - re no - - - - - - - - -

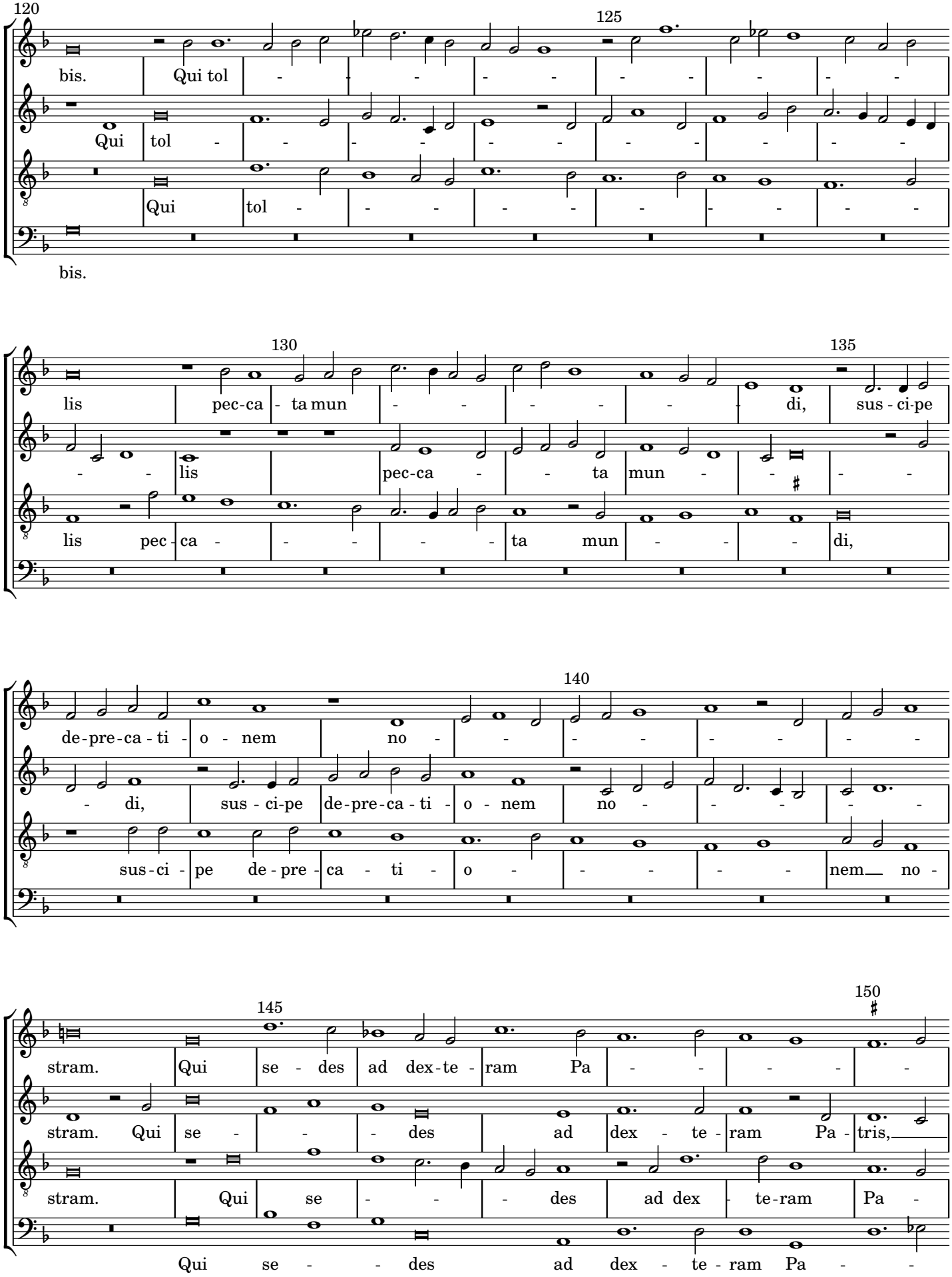
120
125
bis.
Qui tol - - - - - - - - - - -
Qui tol - - - - - - - - - - -
Qui tol - - - - - - - - - - -
bis.
130
135
lis pec-ca - ta mun - - - - - di, sus - ci-pe
lis pec-ca - - ta mun - - - -
lis pec - ca - - - - - ta mun - - - di,
140
de-pre-ca - ti - o - nem no - - - - - - -
- di, sus - ci-pe de-pre-ca - ti - o - nem no - - - - -
sus-ci - pe de-pre - ca - ti - o - - - - - nem no -
145
150
stram. Qui se - des ad dex-te - ram Pa - - - - -
stram. Qui se - - - des ad dex - te - ram Pa - tris,
stram. Qui se - - - des ad dex - te-ram Pa -
Qui se - - des ad dex - te - ram Pa -

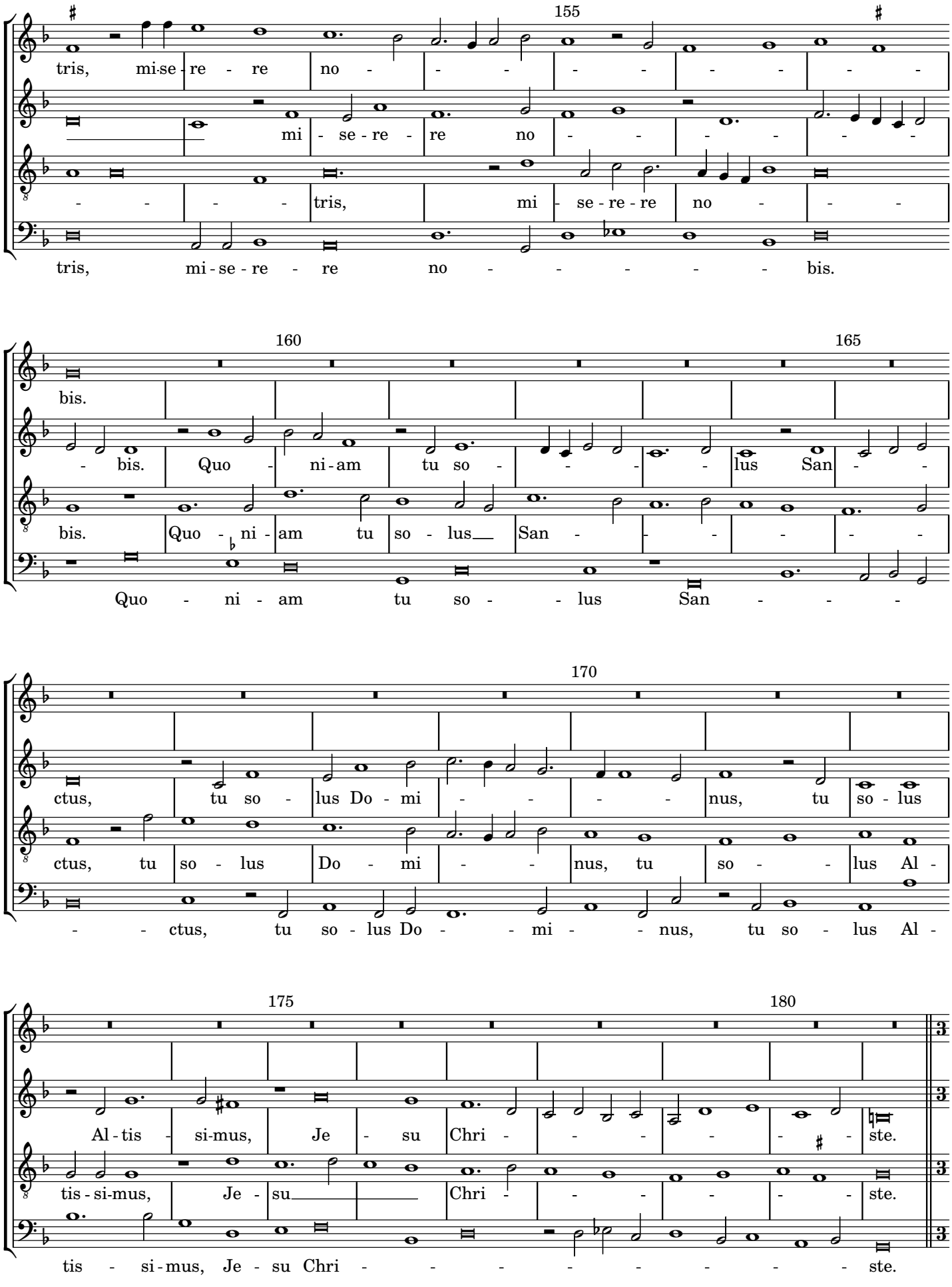
155
tris, mi-se-re - re no - - - - - - -
mi - se - re - re no - - - - - -
- - - - tris, mi - se - re - re no - - -
tris, mi - se - re - re no - - - - - bis.
160
165
bis.
- bis. Quo - ni - am tu so - - - - lus San - -
bis. Quo - ni - am tu so - lus San - - - - -
Quo - ni - am tu so - - lus San - - -
170
ctus, tu so - lus Do - mi - - - - nus, tu so - lus
ctus, tu so - lus Do - mi - - nus, tu so - - lus Al -
- - ctus, tu so - lus Do - - mi - - nus, tu so - lus Al -
175
180
Al - tis - si - mus, Je - su Chri - - - - - ste.
tis - si - mus, Je - su Chri - - - - - ste.
tis - si - mus, Je - su Chri - - - - - - - ste.

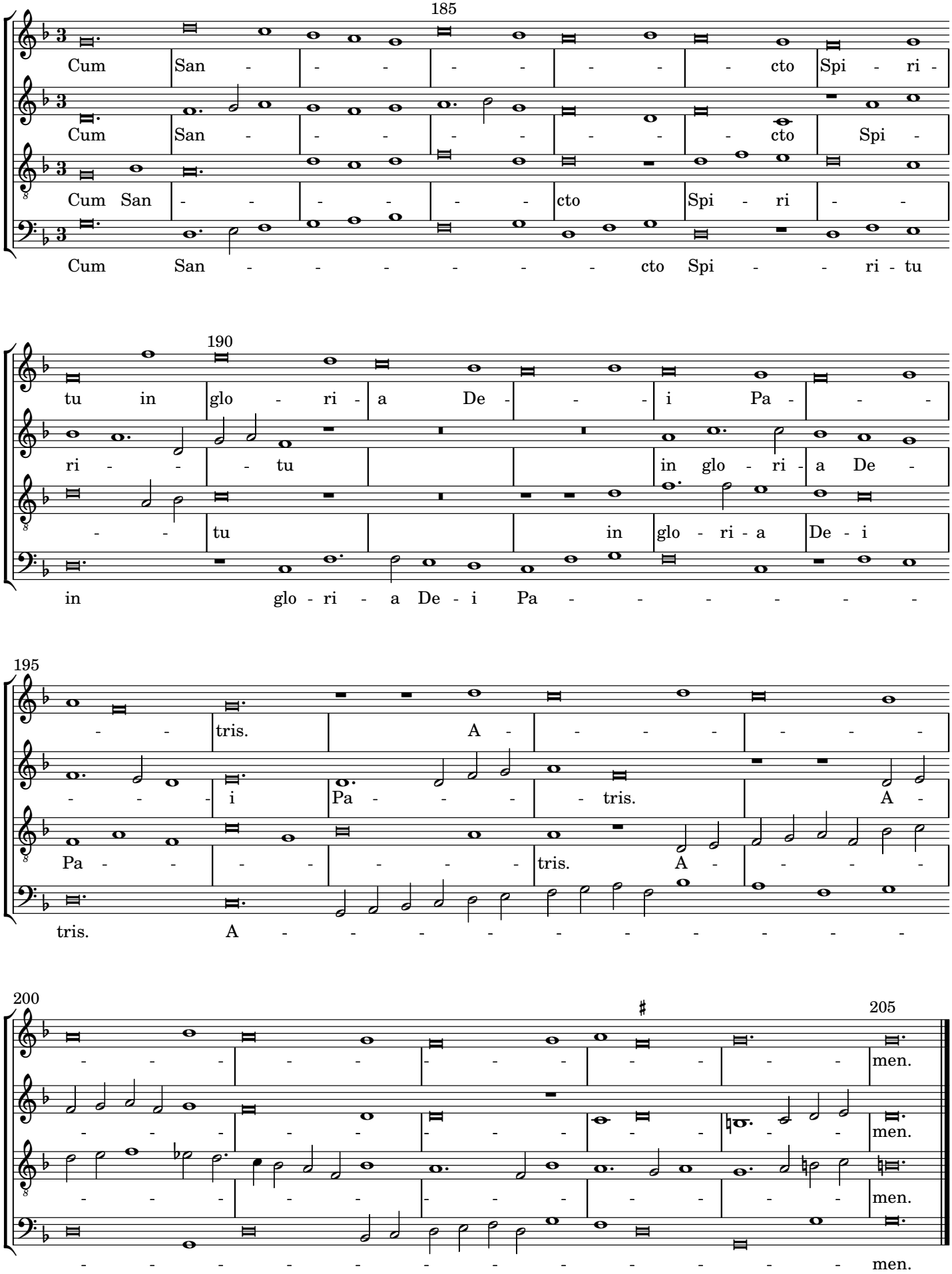
185
Cum San - - - - - - - cto Spi - ri -
Cum San - - - - - - - cto Spi -
Cum San - - - - - - cto Spi - ri - -
Cum San - - - - - - - cto Spi - - ri - tu
190
tu in glo - ri - a De - - - i Pa - - -
ri - - - tu in glo - ri - a De -
- - tu in glo - ri - a De - i
in glo - ri - a De - i Pa - - - - - - -
195
- - - tris. A - - - - - - -
- - - - i Pa - - - - tris. A -
Pa - - - - - - - tris. A - - - - -
tris. A - - - - - - - - - - -
200
205
- - - - - - - - - - - - men.
- - - - - - - - - - - - men.
- - - - - - - - - - - - men.
- - - - - - - - - - - - men.