Mass »Western Wynde«

Credo

John Taverner

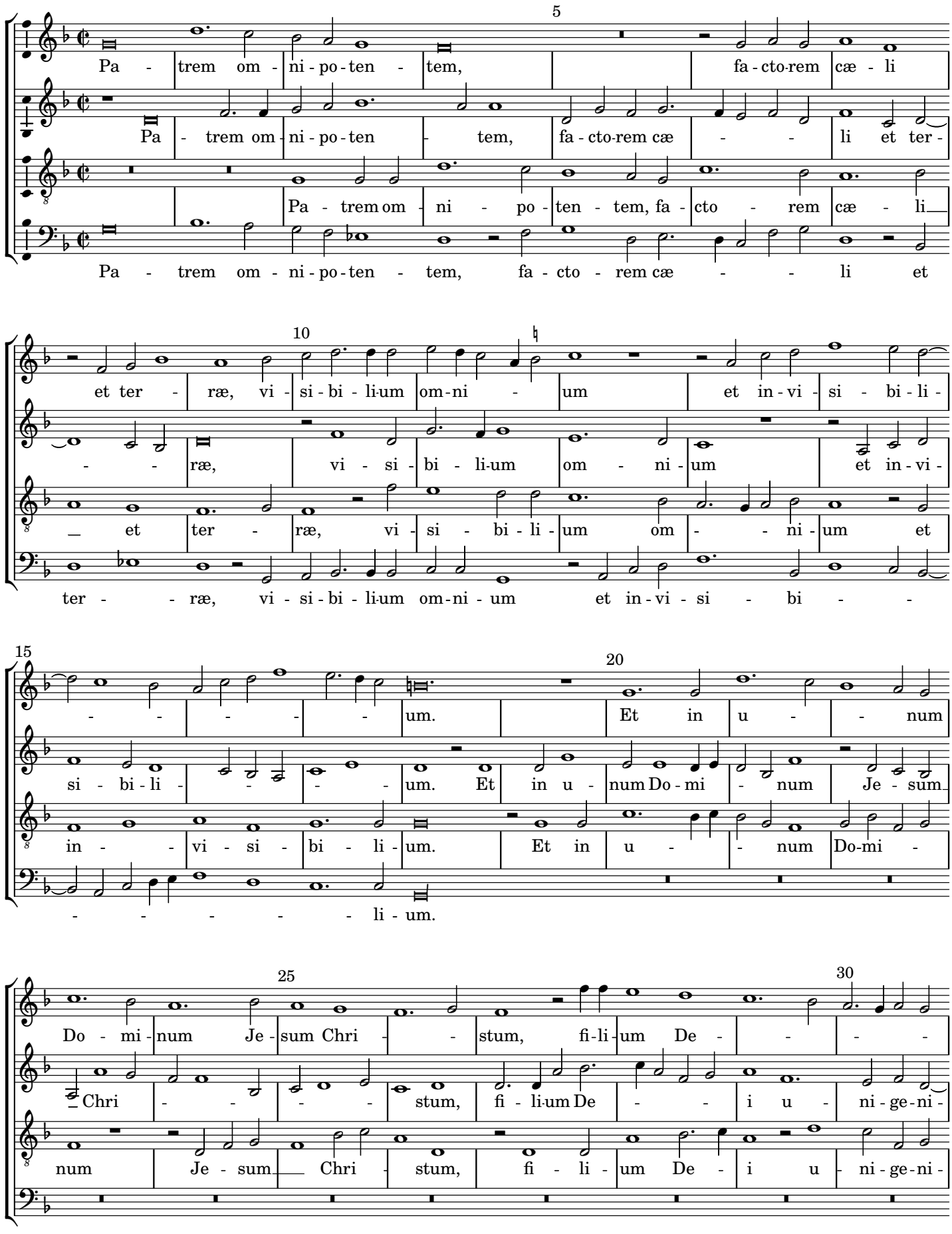

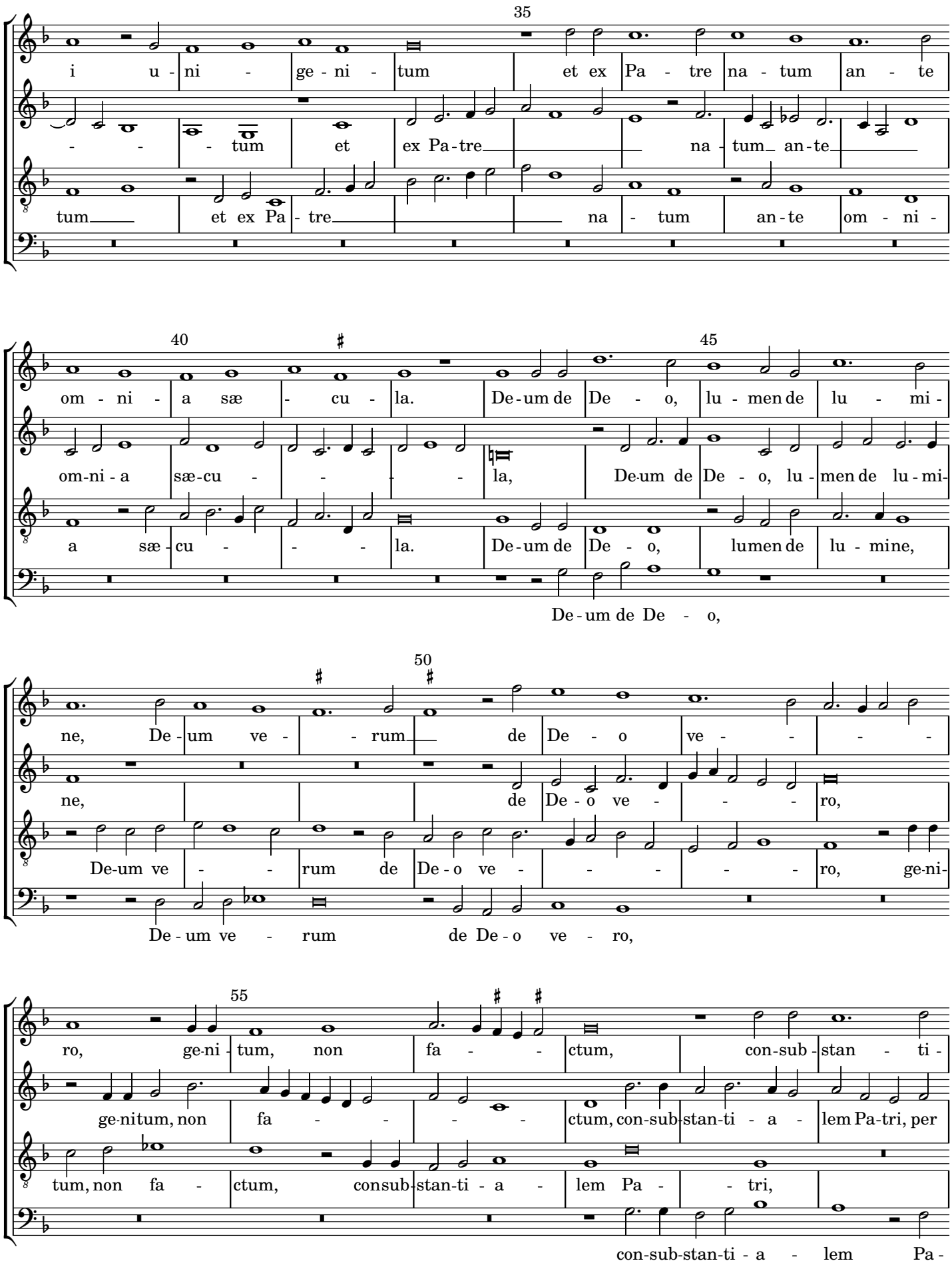
35
i u - ni - ge - ni - tum et ex Pa - tre na - tum an - te
- - - - tum et ex Pa - tre na - tum an - te
tum et ex Pa - tre na - tum an - te om - ni -
40
45
om - ni - a sæ - cu - la. De - um de De - o, lu - men de lu - mi -
om - ni - a sæ - cu - la. De - um de De - o, lu - men de lu - mi -
a sæ - cu - la. De - um de De - o, lumen de lu - mine,
De - um de De - o,
50
ne, De - um ve - rum de De - o ve -
ne, de De - o ve - ro,
De - um ve - rum de De - o ve - ro, ge - ni -
De - um ve - rum de De - o ve - ro,
55
ro, ge - ni - tum, non fa - ctum, con - sub - stan - ti -
ge - ni - tum, non fa - ctum, con - sub - stan - ti - a - lem Pa - tri, per
tum, non fa - ctum, con - sub - stan - ti - a - lem Pa - tri,
con - sub - stan - ti - a - lem Pa -

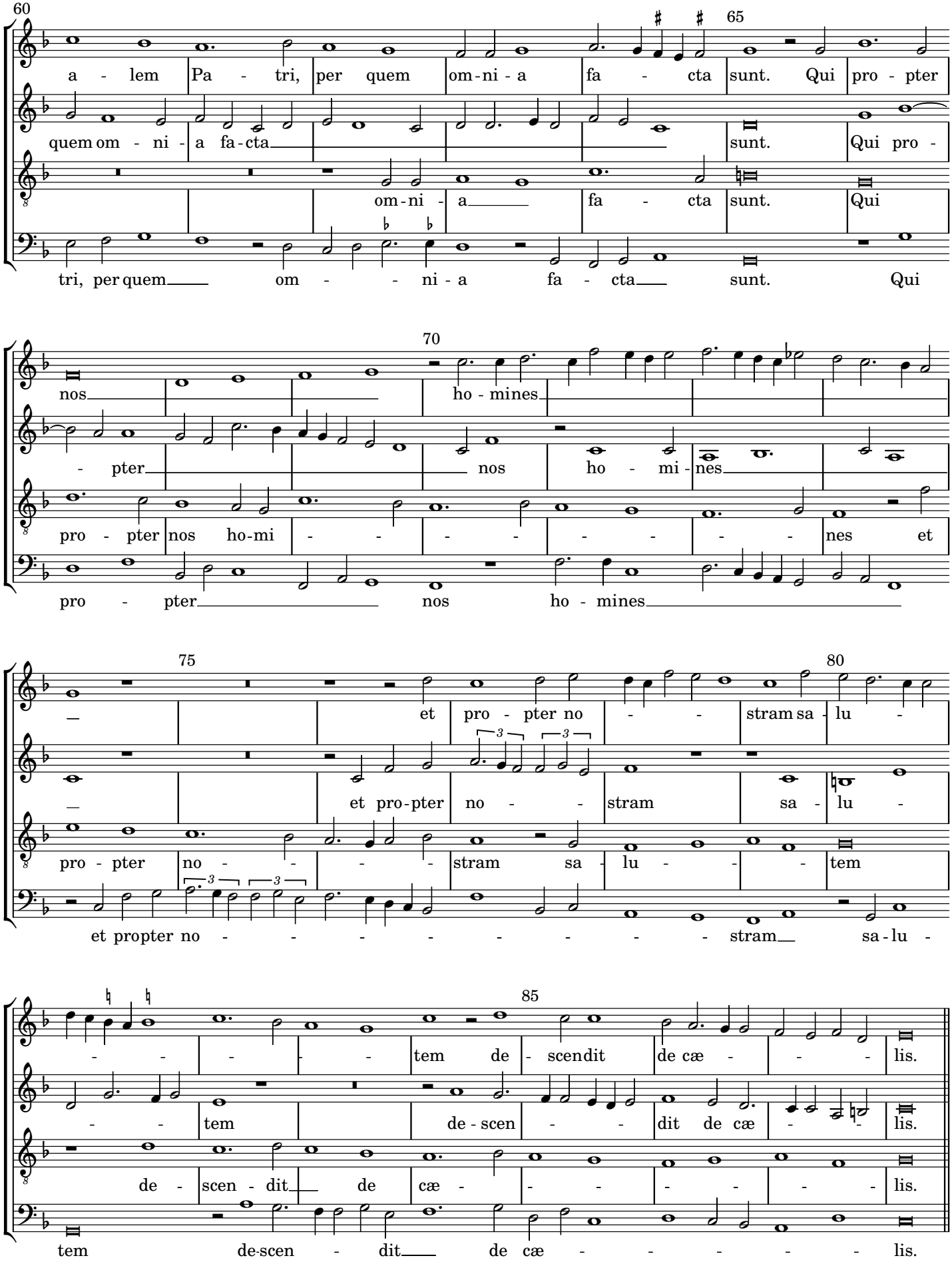
60
65
a - lem Pa - tri, per quem om-ni - a fa - cta sunt. Qui pro - pter
quem om - ni - a fa-cta sunt. Qui pro -
om-ni - a fa - cta sunt. Qui
tri, per quem om - - ni - a fa - cta sunt. Qui
70
nos ho - mines
- pter nos ho - mi-nes
pro - pter nos ho-mi - - - - - - - - nes et
pro - pter nos ho - mines
75
80
et pro - pter no - - stram sa - lu -
et pro-pter no - - stram sa - lu -
pro - pter no - - - stram sa - lu - - - tem
et propter no - - - - - - - - stram sa-lu -
85
- - - - - tem de - scendit de cæ - - - - lis.
- - tem de - scen - - dit de cæ - - lis.
de - scen - dit de cæ - - - - - - lis.
tem de-scen - dit de cæ - - - - - - lis.

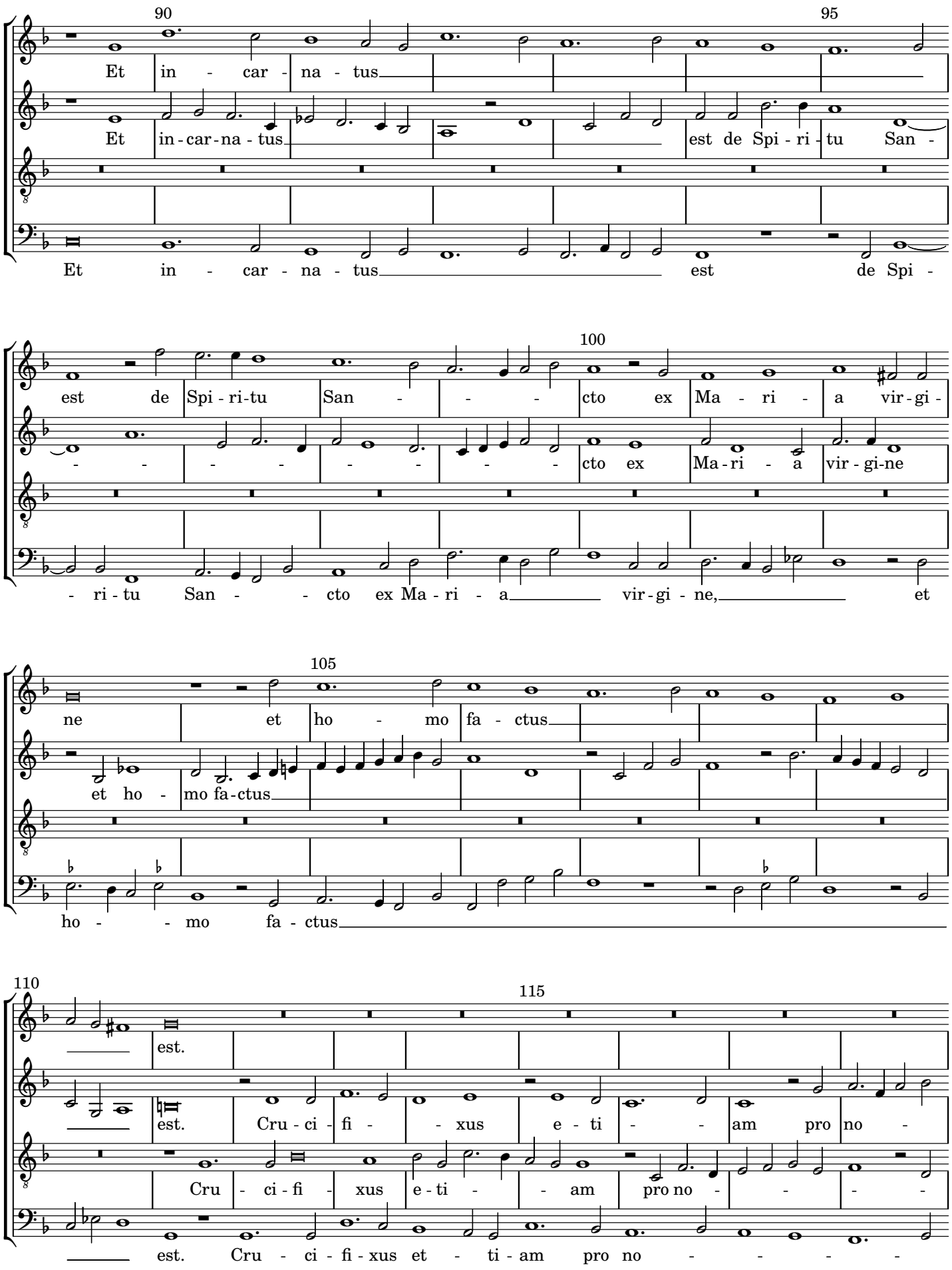
90
95
Et in - car - na - tus
Et in - car - na - tus
est de Spi - ri - tu San -
Et in - car - na - tus
est de Spi -
100
est de Spi - ri - tu San - - - cto ex Ma - ri - a vir - gi -
- - - - - - - - - cto ex Ma - ri - a vir - gi - ne
- ri - tu San - - cto ex Ma - ri - a vir - gi - ne, et
105
ne et ho - mo fa - ctus
et ho - mo fa - ctus
ho - - mo fa - ctus
110
115
est.
est. Cru - ci - fi - - xus e - ti - - am pro no -
Cru - ci - fi - xus e - ti - - am pro no - - - -
est. Cru - ci - fi - xus et - ti - am pro no - - - -

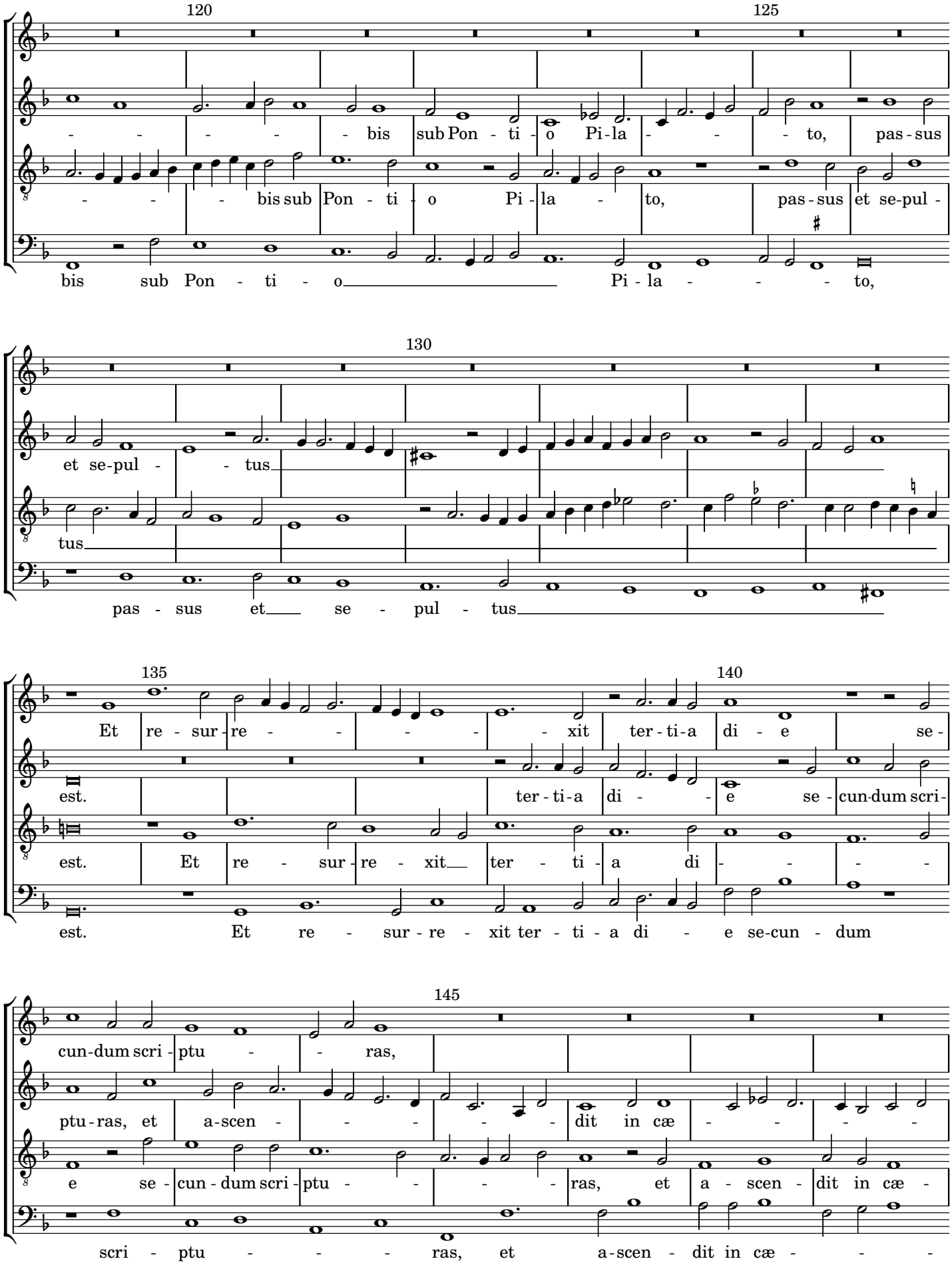
120
125
bis sub Pon - ti - o Pi - la - to,
pas - sus et se-pul -
bis sub Pon - ti - o Pi - la - to,
130
et se-pul - tus
tus
pas - sus et se - pul - tus
135
140
Et re - sur - re - xit ter - ti - a di - e se -
est.
ter - ti - a di - e se - cun-dum scri -
est. Et re - sur - re - xit ter - ti - a di -
est. Et re - sur - re - xit ter - ti - a di - e se-cun - dum
145
cun-dum scri - ptu - ras,
ptu - ras, et a - scen - dit in cæ -
e se - cun - dum scri - ptu - ras, et a - scen - dit in cæ -
scri - ptu - ras, et a - scen - dit in cæ -

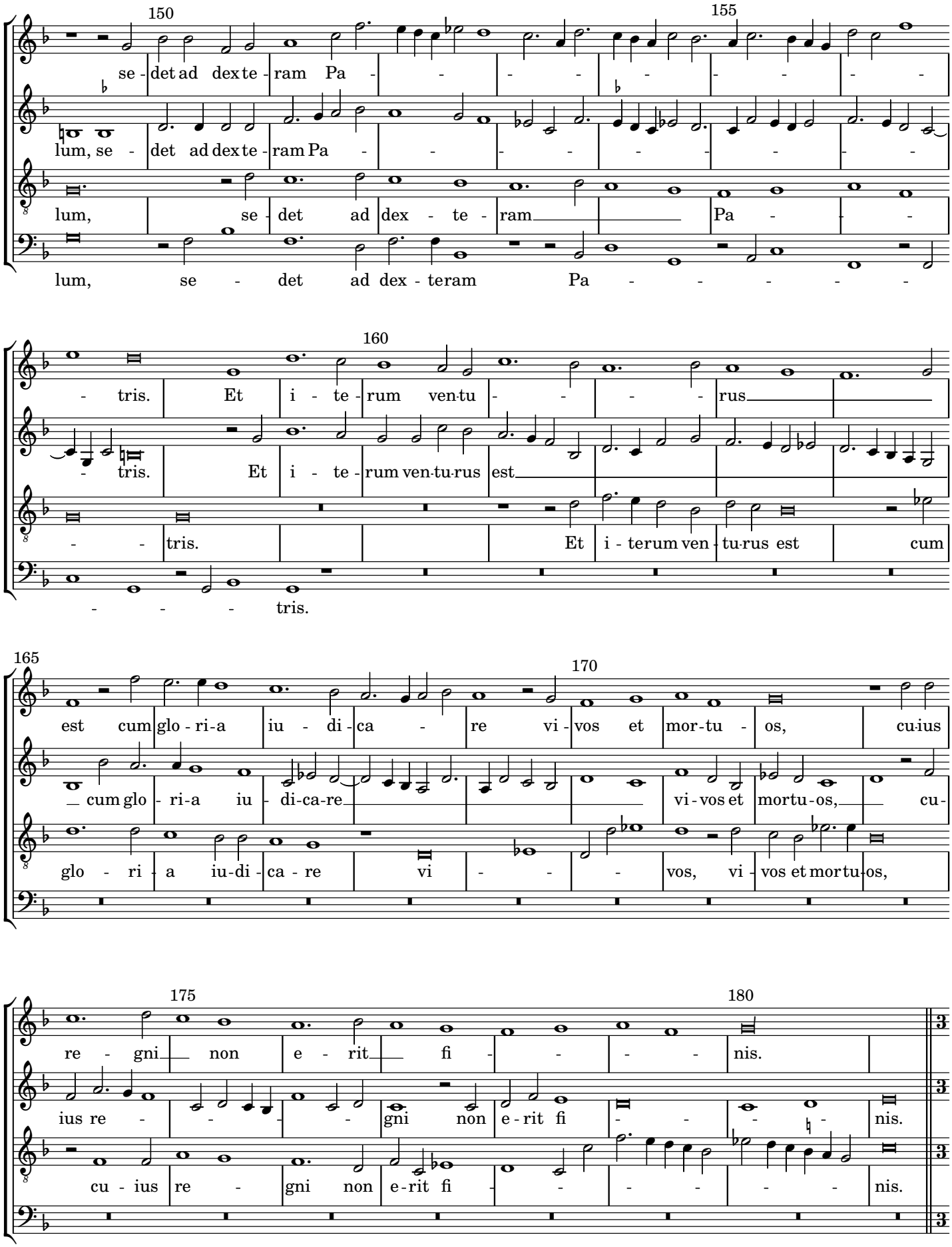
150
155
se - det ad dex te - ram Pa - - - - - - - - -
lum, se - det ad dex te - ram Pa - - - - - - - - -
lum, se - det ad dex - te - ram Pa - - -
lum, se - det ad dex - te ram Pa - - - - - -
160
- tris. Et i - te - rum ven tu - - - - rus
- tris. Et i - te - rum ven tu rus est
- - tris. Et i - te rum ven - tu rus est cum
- - - - tris.
165
170
est cum glo - ri - a iu - di - ca - re vi - vos et mor - tu - os, cu ius
cum glo - ri - a iu - di - ca - re vi - vos et mor tu - os, cu -
glo - ri - a iu - di - ca - re vi - - - vos, vi - vos et mor tu os,
175
180
re - gni non e - rit fi - - - - nis.
ius re - - - - gni non e - rit fi - - - nis.
cu - ius re - gni non e - rit fi - - - - - nis.

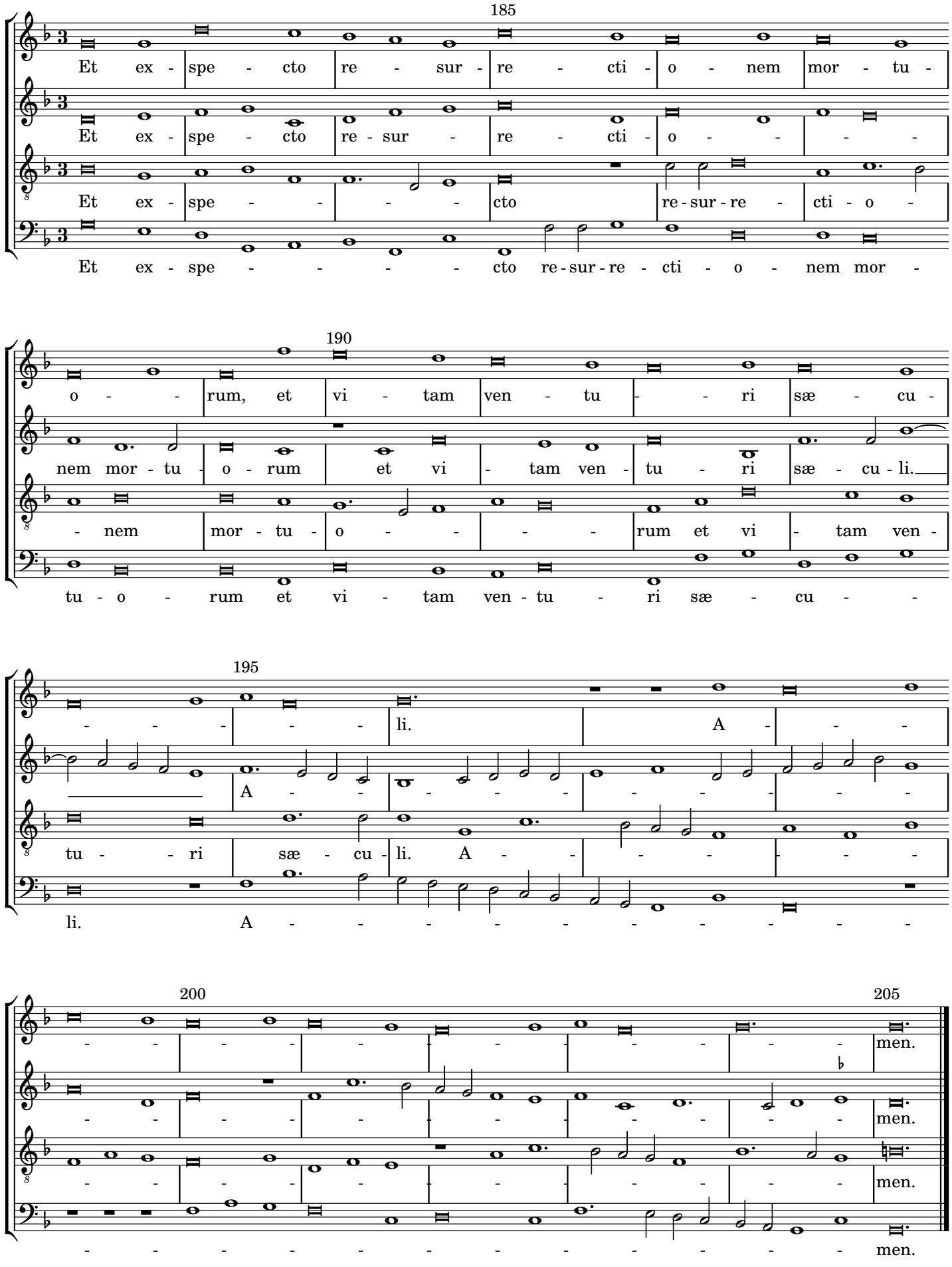
185
Et ex - spe - cto re - sur - re - cti - o - nem mor - tu -
Et ex - spe - cto re - sur - re - cti - o - -
Et ex - spe - - - - cto re - sur - re - cti - o -
Et ex - spe - - - - cto re - sur - re - cti - o - nem mor -
190
o - - rum, et vi - tam ven - tu - - ri sæ - cu -
nem mor - tu - o - rum et vi - tam ven - tu - ri sæ - cu - li.
- nem mor - tu - o - - - rum et vi - tam ven -
tu - o - rum et vi - tam ven - tu - ri sæ - cu -
195
- - - - li. A - -
A - - - - - - - - - -
tu - - ri sæ - cu - li. A - - - - -
li. A - - - - - - - - - -
200
205
- - - - - - - - - - - men.
- - - - - - - - - - - men.
- - - - - - - - - - - men.
- - - - - - - - - - - men.