Mass »Western Wynde«

Credo

1. & 2. Stimme

John Taverner

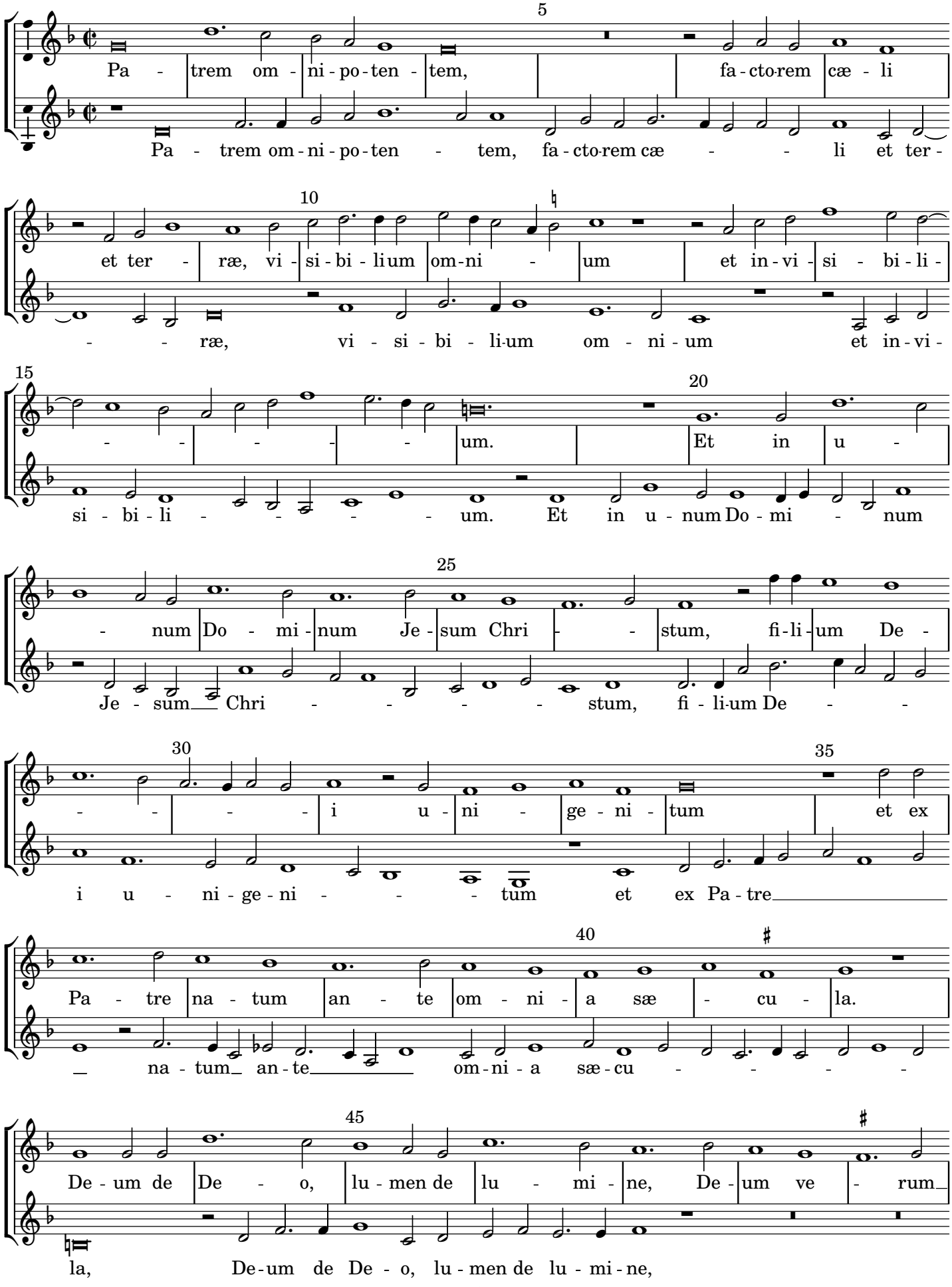

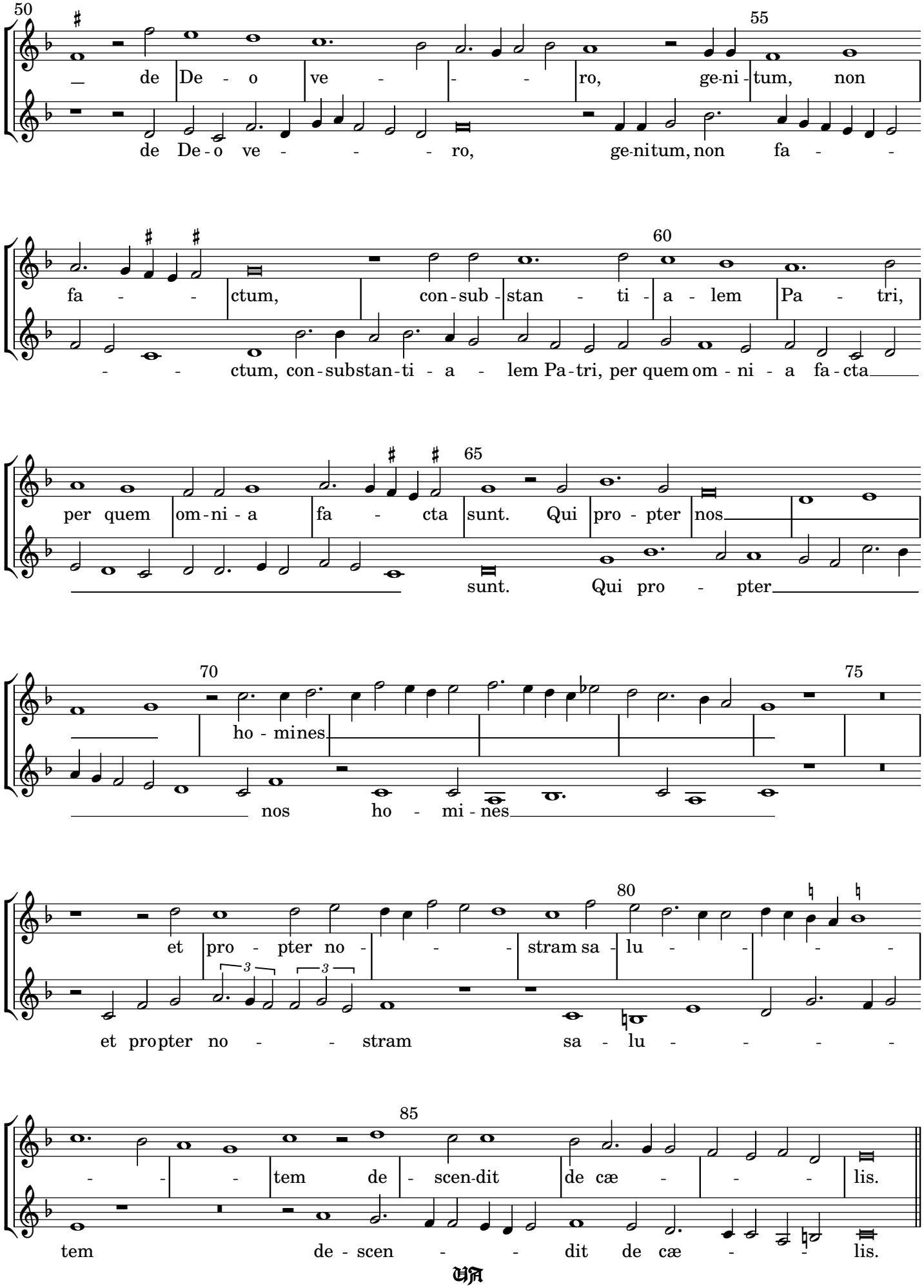
50
55
60
65
70
75
80
85
de De-o ve - - - ro, ge-ni-tum, non
de De-o ve - - - ro, ge-nitum, non fa - -
fa - - ctum, con-sub-stan-ti-a-lem Pa-tri,
- - ctum, con-substan-ti-a-lem Pa-tri, per quem om-ni-a fa-cta
per quem om-ni-a fa-cta sunt. Qui pro-pter nos
sunt. Qui pro-pter
ho-mines
nos ho-mi-nes
et pro-pter no-stram sa-lu-
et propter no-stram sa-lu-
tem de-scen-dit de cæ-lis.
tem de-scen-dit de cæ-lis.

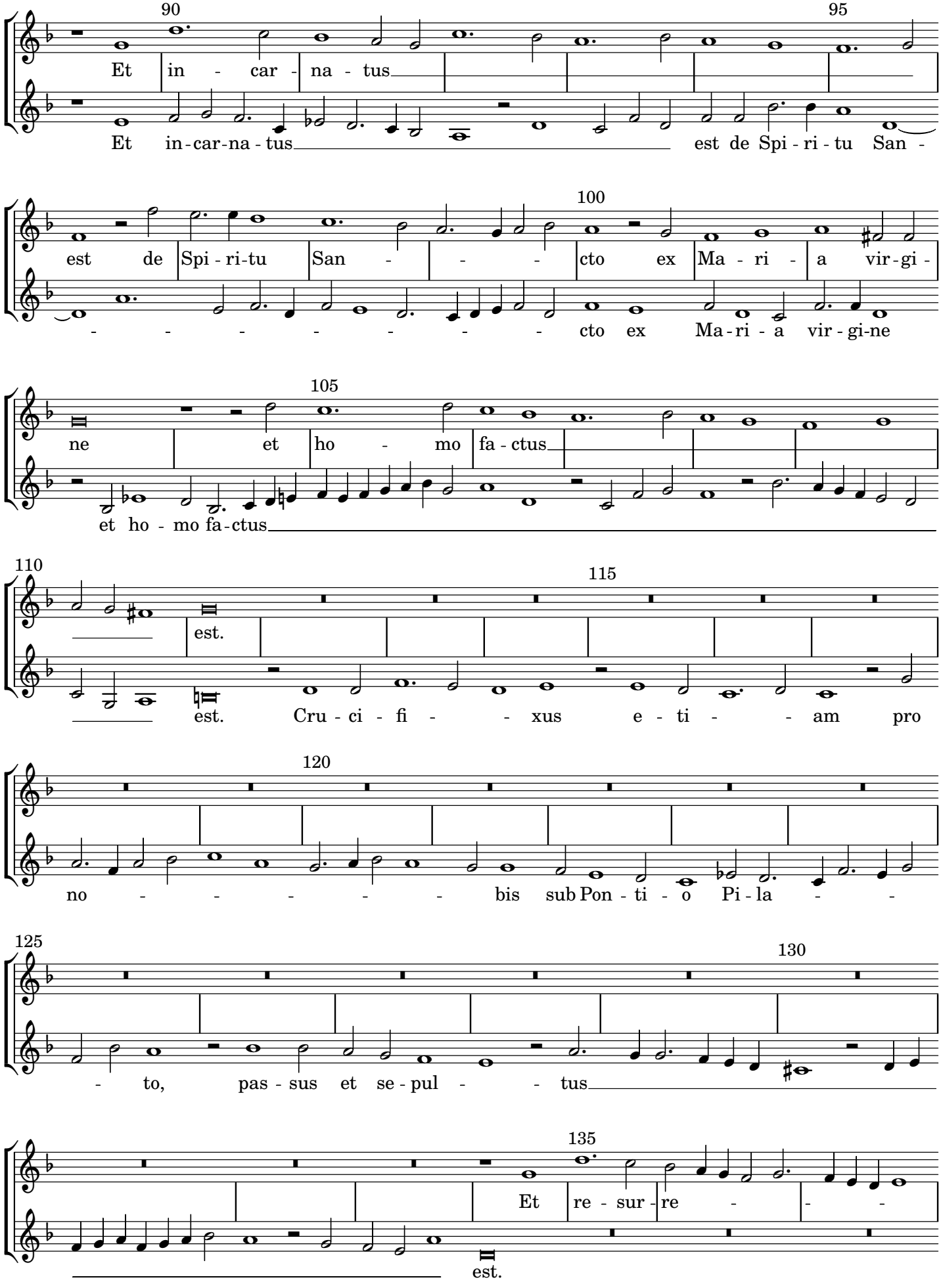
90
95
Et in - car - na - tus
Et in-car-na - tus est de Spi - ri - tu San -
100
est de Spi-ri-tu San - - - cto ex Ma - ri - a vir-gi -
- - - - - - - - cto ex Ma-ri - a vir - gi-ne
105
ne et ho - mo fa-ctus
et ho - mo fa-ctus
110
115
est.
est. Cru - ci - fi - - xus e - ti - - am pro
120
no - - - - - bis sub Pon - ti - o Pi - la - -
125
130
- to, pas - sus et se - pul - - tus
135
Et re - sur - re - - -
est.

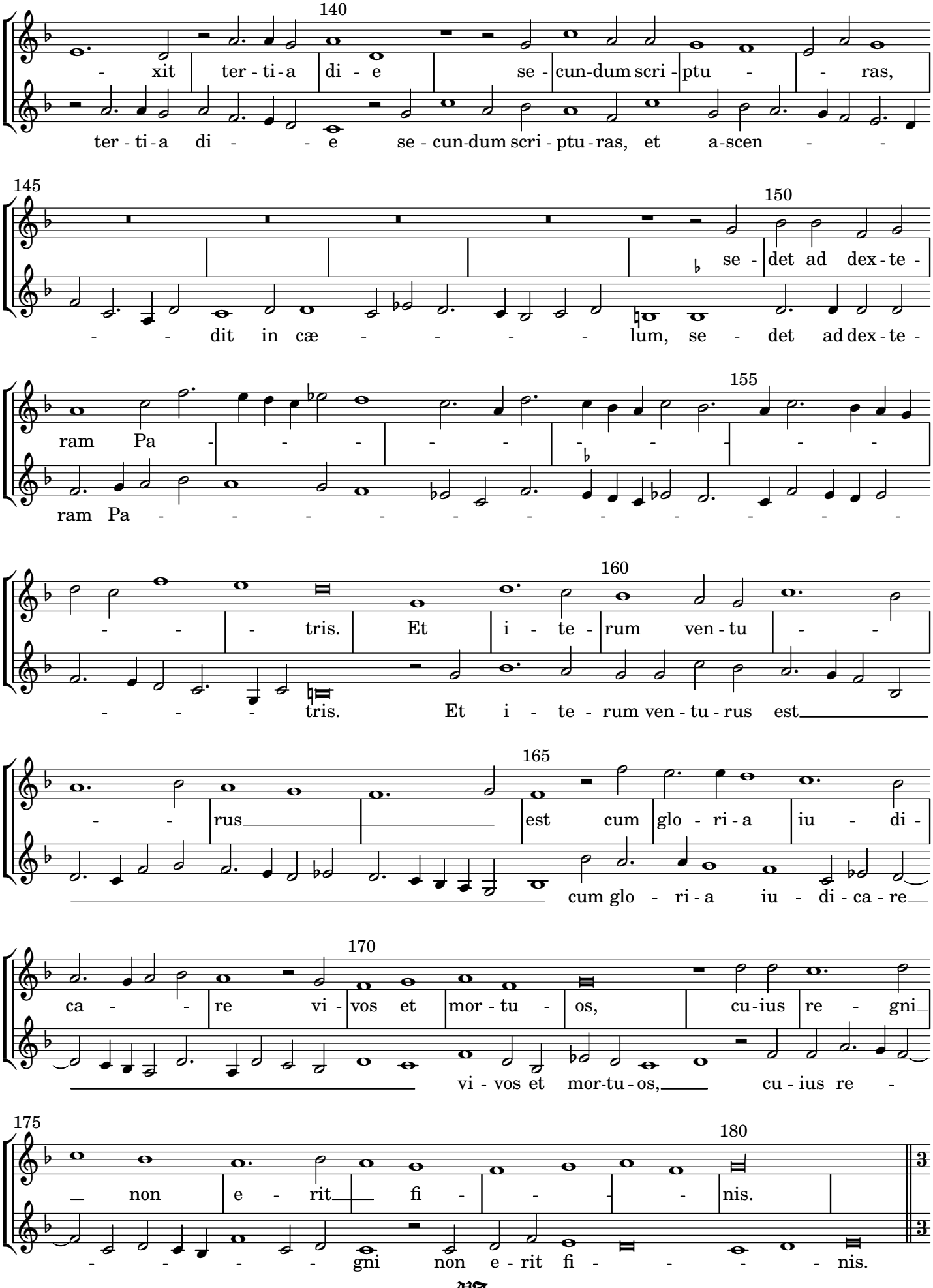
140
- xit ter - ti - a di - e se - cun-dum scri - ptu - - ras,
ter - ti - a di - - - e se - cun-dum scri - ptu - ras, et a-scen - -
145
150
se - det ad dex - te -
- - dit in cæ - - - - - lum, se - det ad dex - te -
155
ram Pa - - - - - - - - - - -
ram Pa - - - - - - - - - - - -
160
- - - tris. Et i - te - rum ven - tu - -
- - - - tris. Et i - te - rum ven - tu - rus est
165
- - rus est cum glo - ri - a iu - di -
cum glo - ri - a iu - di - ca - re
170
ca - - re vi - vos et mor - tu - os, cu-ius re - gni
vi - vos et mor-tu - os, cu - ius re -
175
180
non e - rit fi - - - - nis.
- - - - - gni non e - rit fi - - - - - nis.

John Taverner: Mass »Western Wynde«
Credo

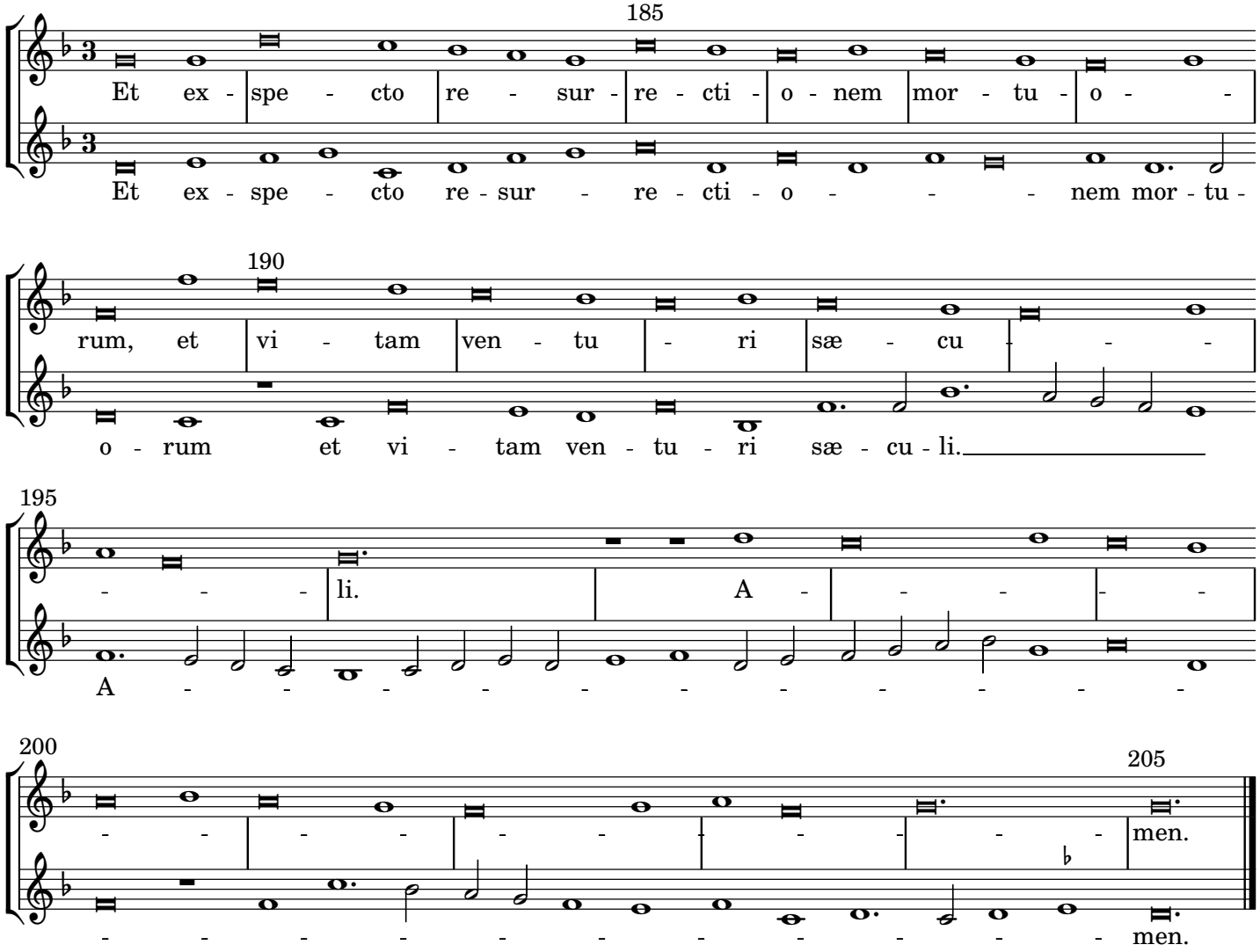

Mass »Western Wynde«

Credo

3. & 4. Stimme

John Taverner

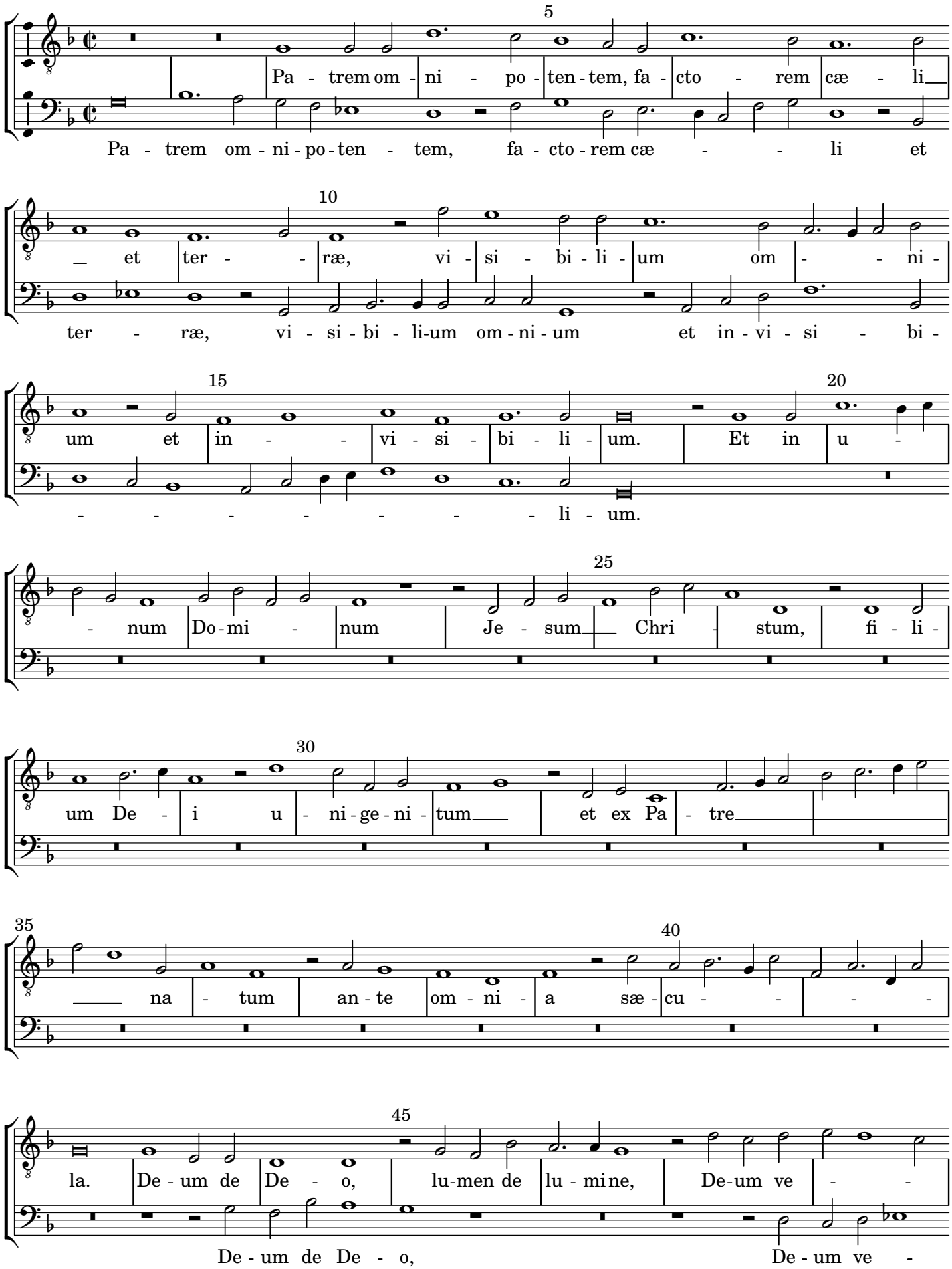

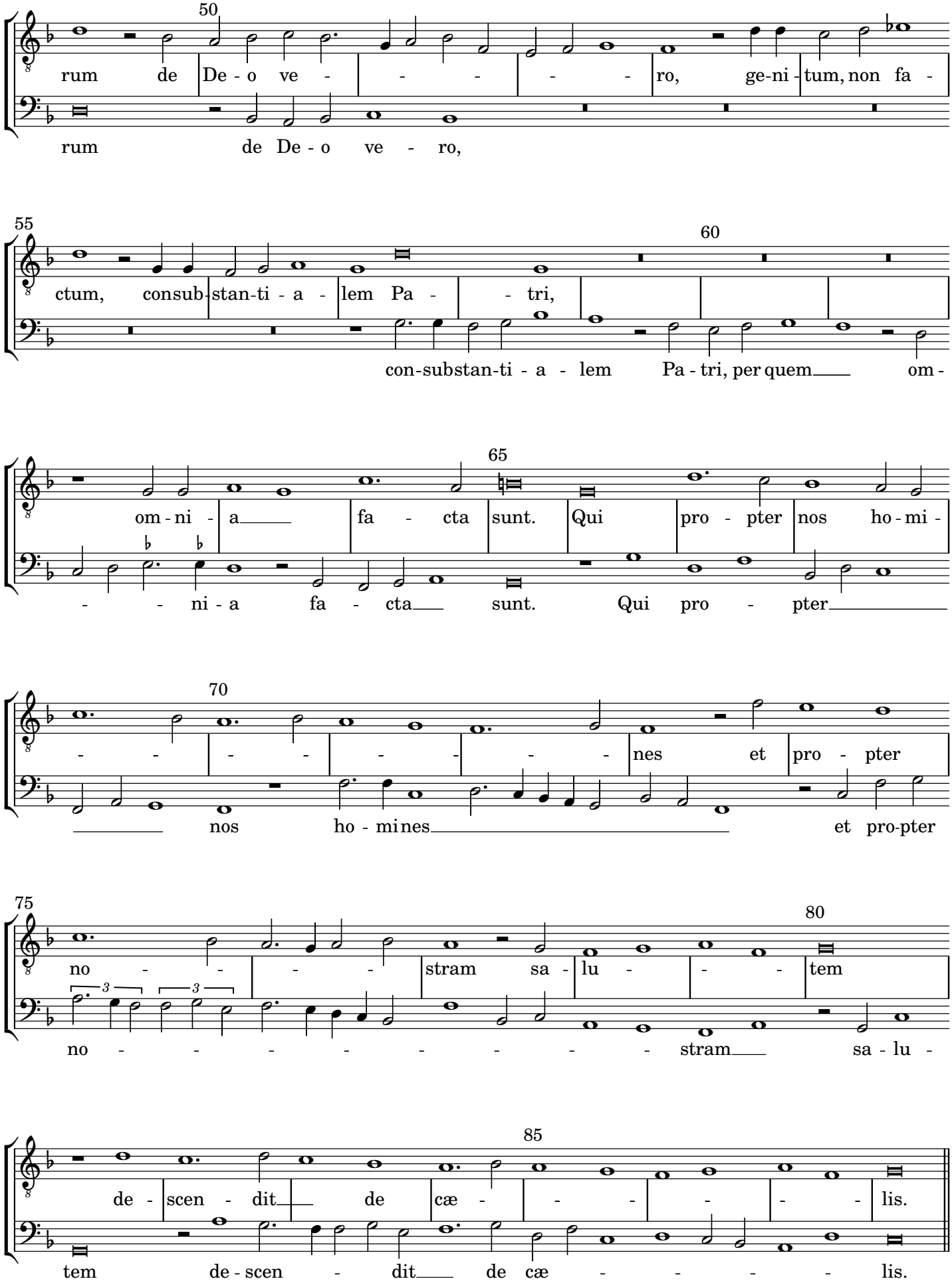
rum de De - o ve - - - - - ro, ge-ni - tum, non fa -
rum de De - o ve - ro,
ctum, consub-stan-ti - a - lem Pa - - tri,
con-substan-ti - a - lem Pa - tri, per quem om -
om - ni - a fa - cta sunt. Qui pro - pter nos ho - mi -
- - ni - a fa - cta sunt. Qui pro - pter
- - - - - - - - nes et pro - pter
nos ho - mi nes et pro-pter
no - - - - stram sa - lu - - - tem
no - - - - - - - - stram sa - lu -
de - scen - dit de cæ - - - - - lis.
tem de - scen - dit de cæ - - - - - lis.

John Taverner: Mass »Western Wynde«
Credo

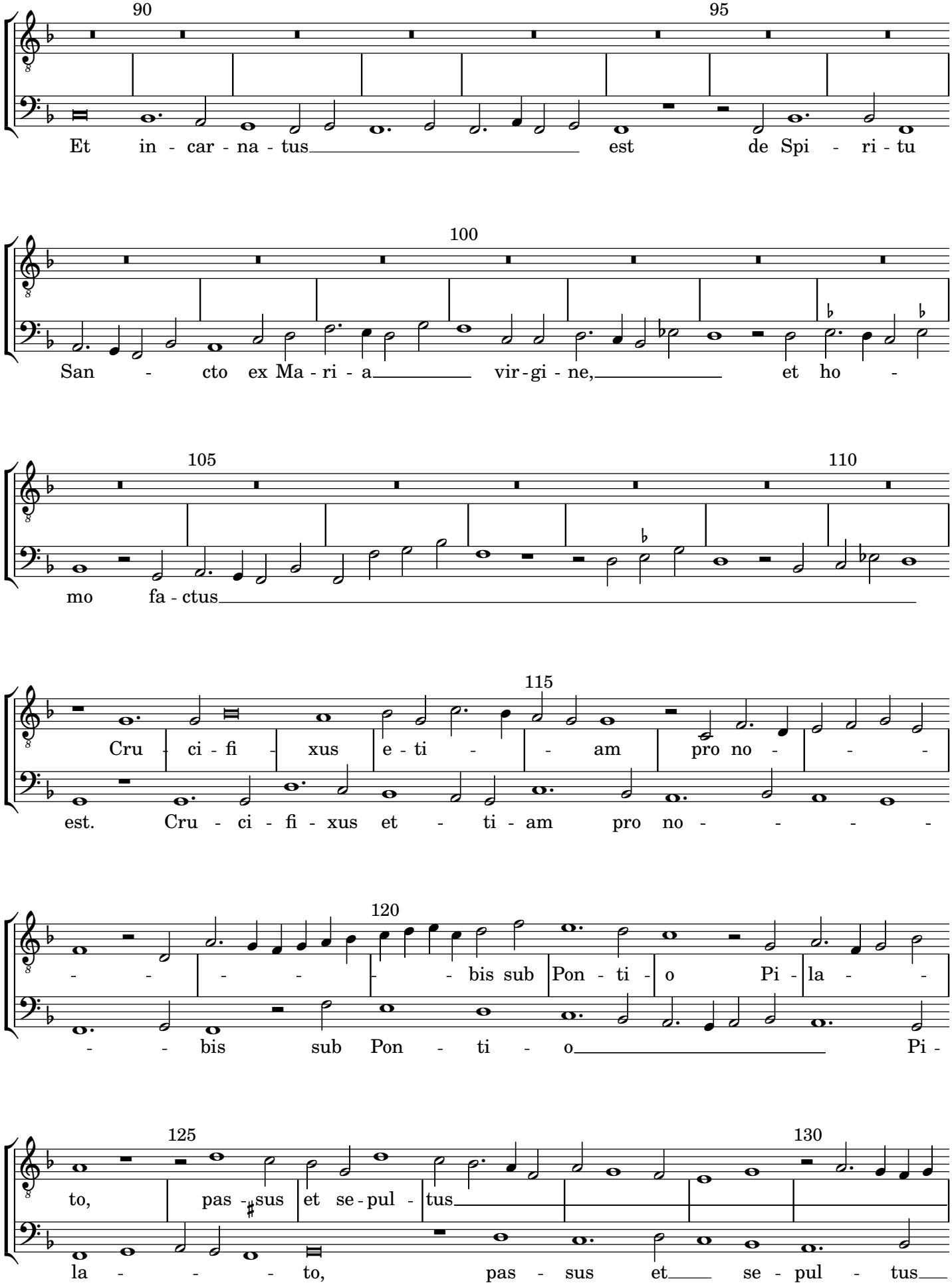

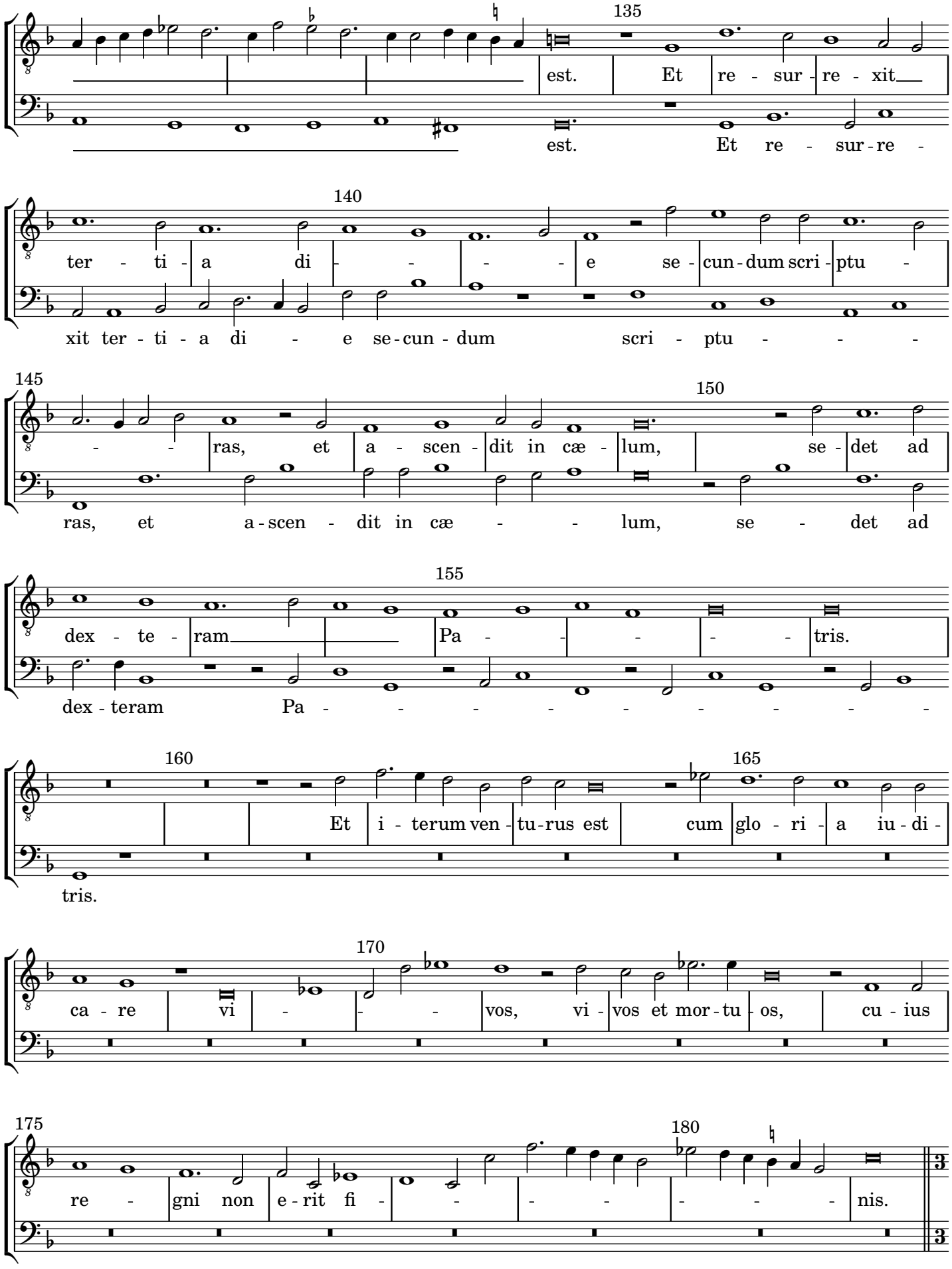
135
est. Et re - sur - re - xit
est. Et re - sur - re -
140
ter - ti - a di - e se - cun - dum scri - ptu -
xit ter - ti - a di - e se - cun - dum scri - ptu -
145
- ras, et a - scen - dit in cæ - lum, se - det ad
ras, et a - scen - dit in cæ - lum, se - det ad
150
155
dex - te - ram Pa - tris.
dex - teram Pa - tris.
160
Et i - terum ven - tu - rus est cum glo - ri - a iu - di -
tris.
165
170
ca - re vi - vos, vi - vos et mor - tu - os, cu - ius
175
re - gni non e - rit fi - nis.
180

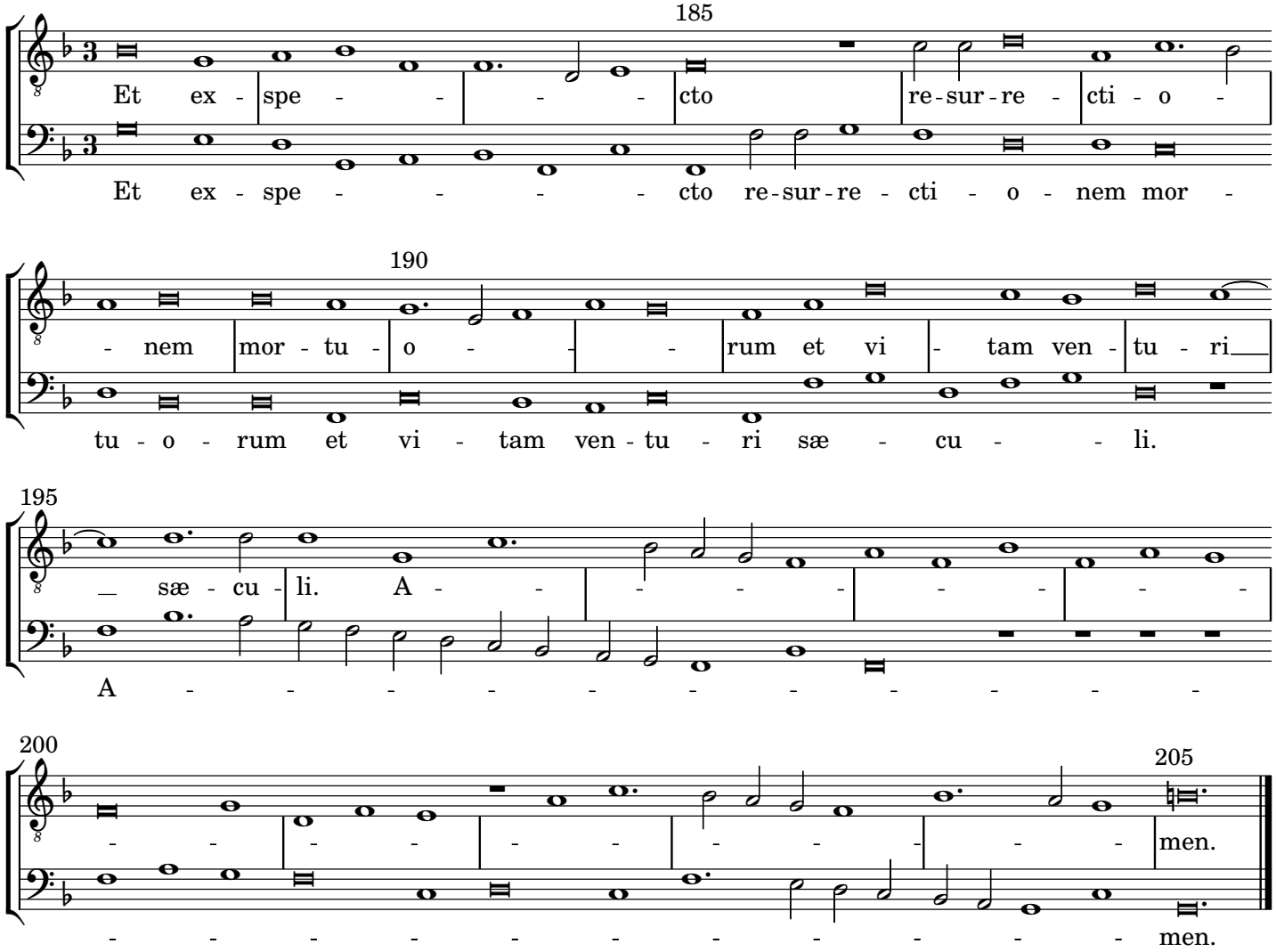
185
Et ex - spe - - - - cto re - sur - re - cti - o -
Et ex - spe - - - - - cto re - sur - re - cti - o - nem mor -
190
- nem mor - tu - o - - - rum et vi - tam ven - tu - ri
tu - o - rum et vi - tam ven - tu - ri sæ - cu - - li.
195
- sæ - cu - li. A - - - - - - - -
A - - - - - - - - - - - - - -
200
- - - - - - - - - - - - - - men.
- - - - - - - - - - - - - - men.
205