Mass »Western Wynde«

Gloria

1. & 2. Stimme

John Taverner

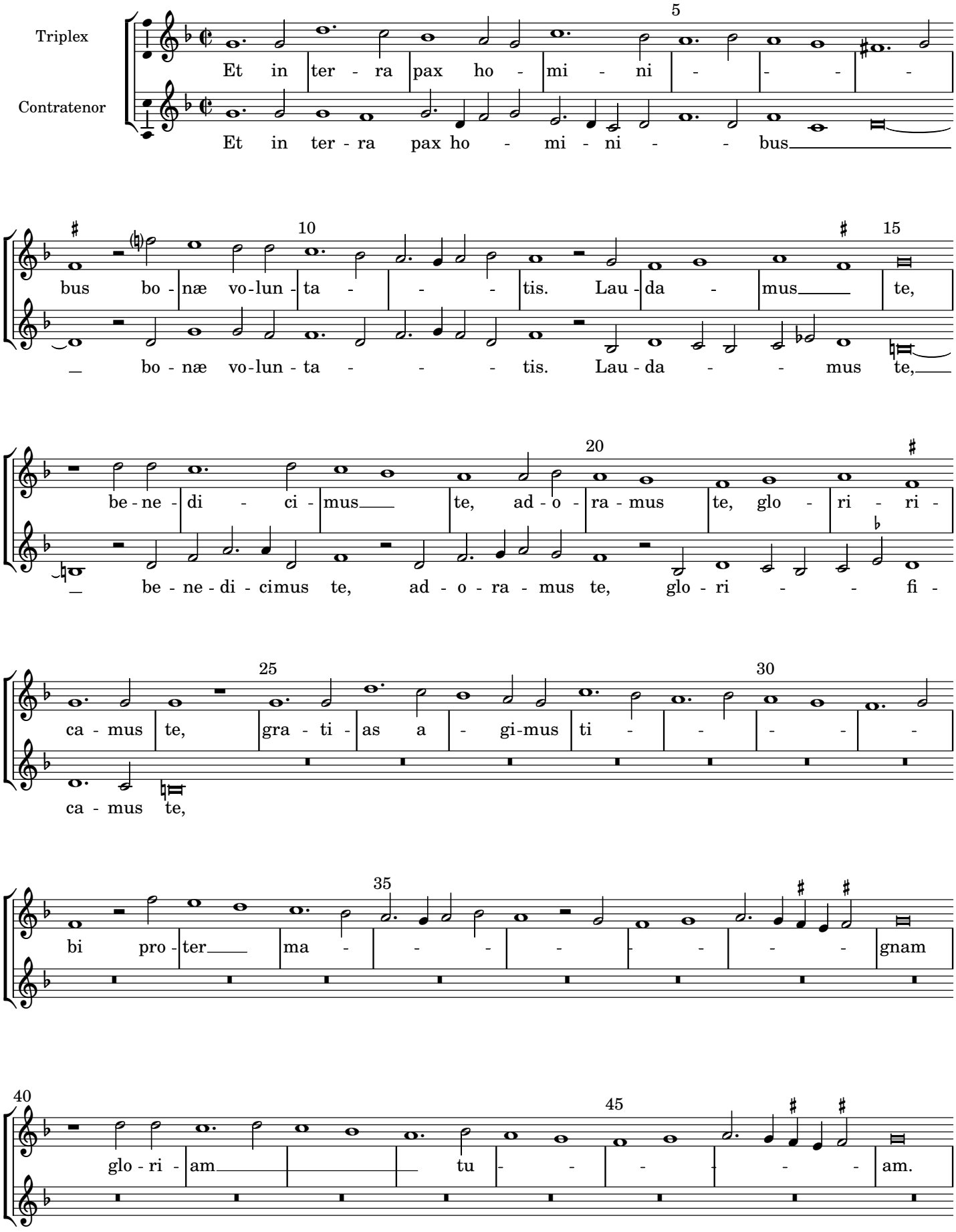

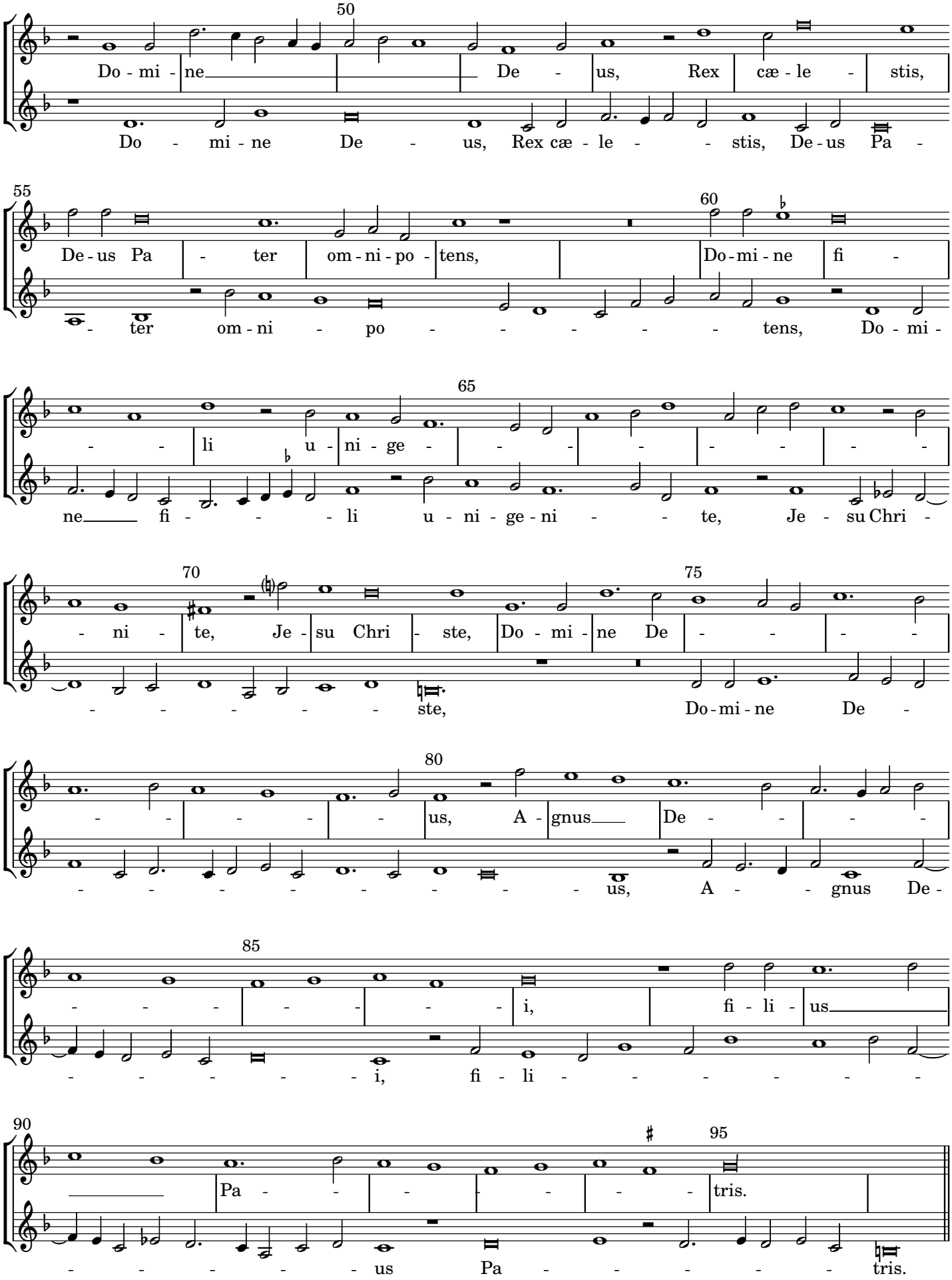
50
Do - mi - ne De - us, Rex cæ - le - stis,
Do - mi - ne De - us, Rex cæ - le - - stis, De - us Pa -
55
De - us Pa - ter om - ni - po - tens,
- ter om - ni - po - - - - - tens,
60
Do - mi - ne fi -
Do - mi -
65
- - li u - ni - ge - - - - - - -
ne fi - - - li u - ni - ge - ni - - te,
70
- ni - te, Je - su Chri - ste,
- - - - - - ste,
75
Je - su Chri
Do - mi - ne De - - - -
Do - mi - ne De -
80
- - - - - - us, A - gnus De - - - -
- - - - - - - - - us, A - - gnus De -
85
- - - - - - i, fi - li - us
- - - - - - i, fi - li - - - - - -
90
Pa - - - - - - tris.
- - - - - - us Pa - - - - - tris.
95

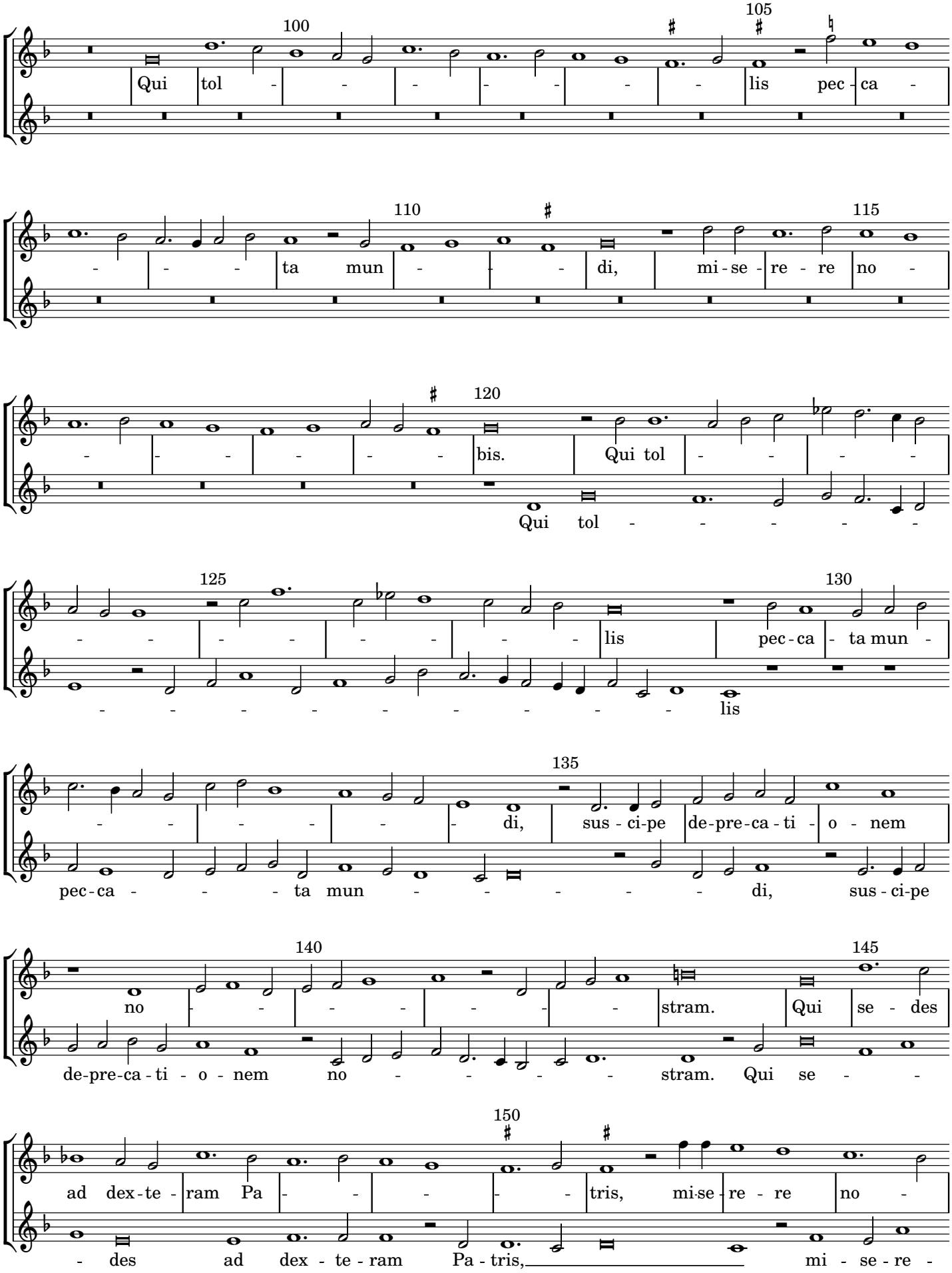
100
105
Qui tol - - - - - - - lis pec - ca -
110
115
- - - ta mun - - - di, mi - se - re - re no -
120
- - - - - - bis. Qui tol - - - -
Qui tol - - - - -
125
130
- - - - - - - - lis pec - ca - ta mun -
- - - - - - - - - - lis
135
- - - - - - di, sus - ci - pe de - pre - ca - ti - o - nem
pec - ca - - - ta mun - - - - - di, sus - ci - pe
140
145
no - - - - - - - stram. Qui se - des
de - pre - ca - ti - o - nem no - - - - - stram. Qui se - -
150
ad dex - te - ram Pa - - - - - tris, mi - se - re - re no -
- des ad dex - te - ram Pa - tris, mi - se - re -

John Taverner: Mass »Western Wynde«
Gloria

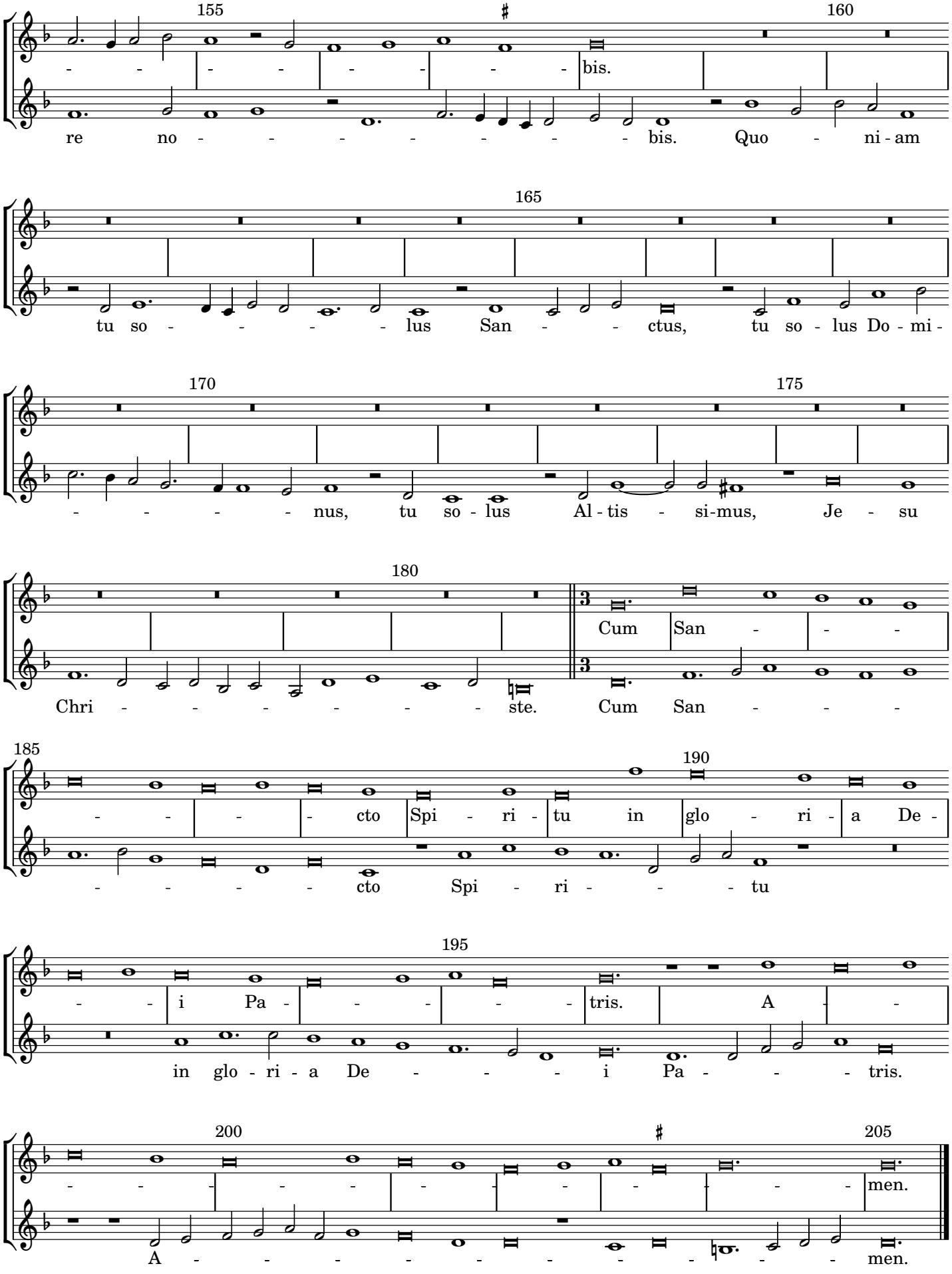

Mass »Western Wynde«

Gloria

3. & 4. Stimme

John Taverner

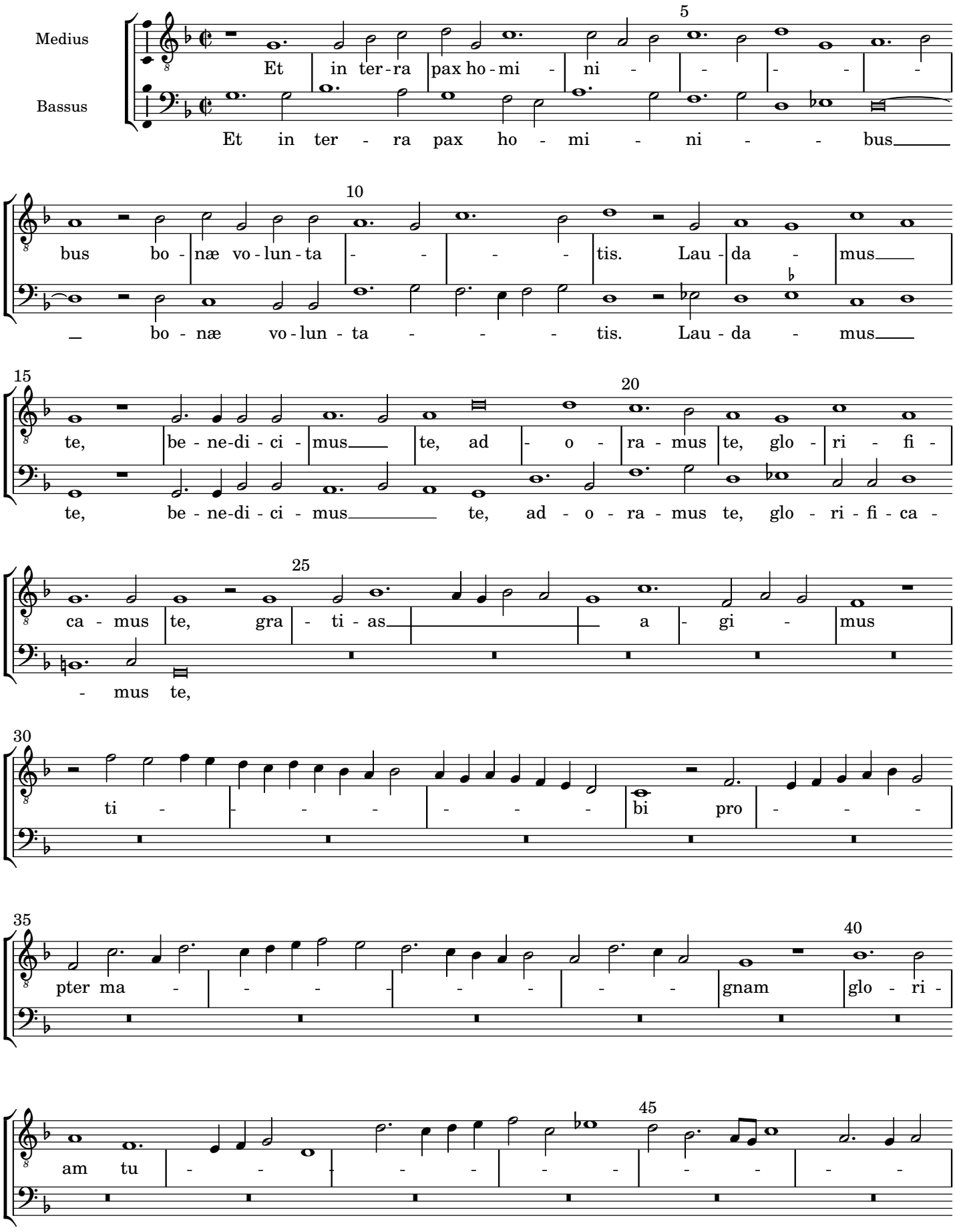

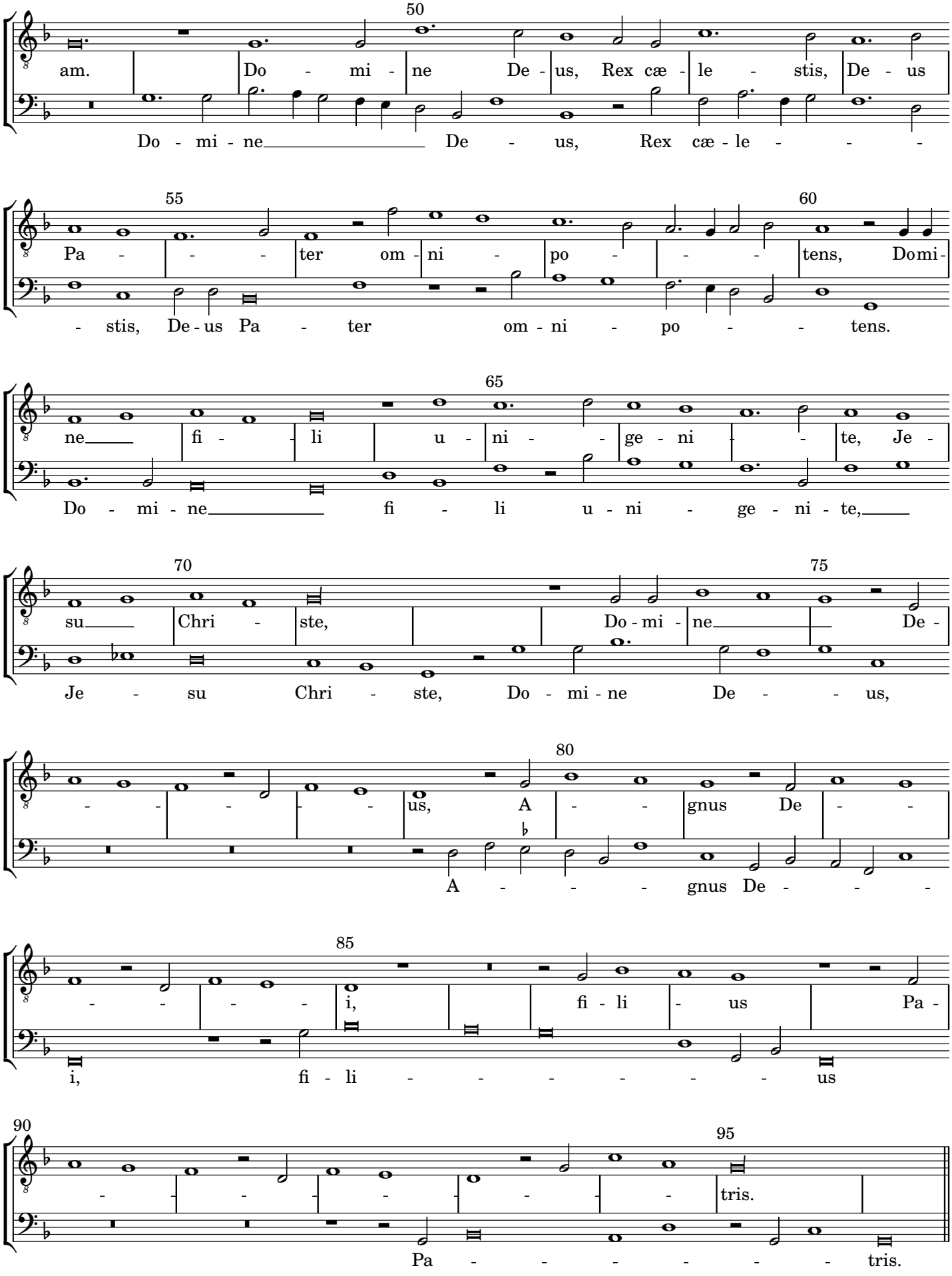
50
am. Do - mi - ne De - us, Rex cæ - le - stis, De - us
Do - mi - ne De - us, Rex cæ - le - - -
55
Pa - - - ter om - ni - po - - - tens, Domi-
- stis, De - us Pa - ter om - ni - po - - tens.
60
65
ne fi - li u - ni - - ge - ni - - te, Je -
Do - mi - ne fi - li u - ni - ge - ni - te,
70
su Chri - ste, Do - mi - ne De -
Je - su Chri - ste, Do - mi - ne De - - us,
75
80
- - - - - us, A - - gnus De - -
A - - - gnus De - - -
85
- - - - i, fi - li - us Pa -
i, fi - li - - - - - - - us
90
95
- - - - - - - - - tris.
Pa - - - - - - - tris.

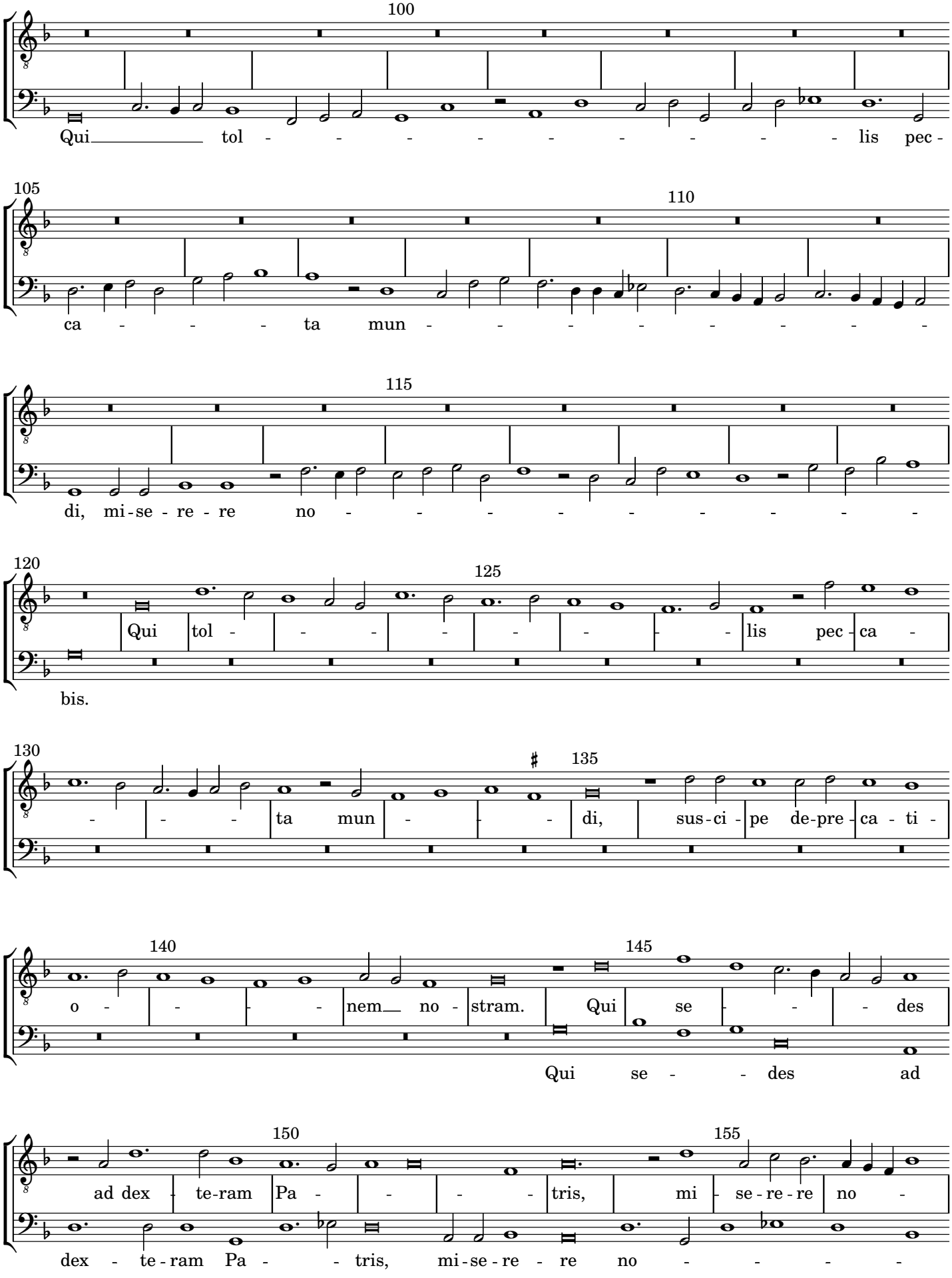
100
Qui tol - - - - - - - - - lis pec -
105
110
ca - - - ta mun - - - - - - - -
115
di, mi-se-re-re no - - - - - - - - -
120
125
Qui tol - - - - - - - lis pec - ca -
bis.
130
135
- - - ta mun - - - di, sus-ci - pe de-pre - ca - ti -
140
145
o - - - - nem no - stram. Qui se - - - des
Qui se - - des ad
150
155
ad dex - te-ram Pa - - - - tris, mi - se-re-re no -
dex - te-ram Pa - - tris, mi-se-re - re no - - - -

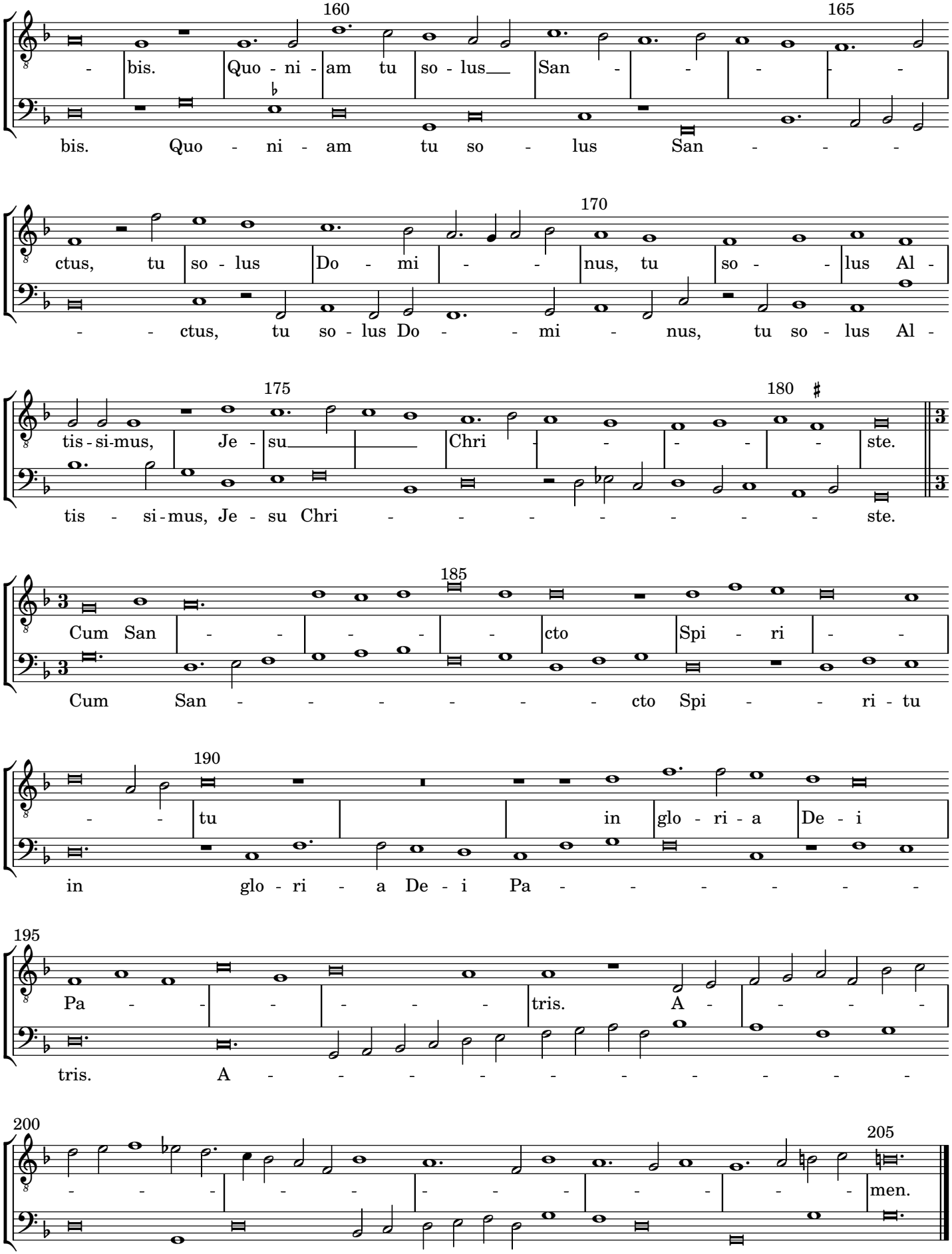
160
165
bis. Quo - ni - am tu so - lus San - - - -
170
- - ctus, tu so - lus Do - - mi - nus, tu so - lus Al -
175
180
tis - si - mus, Je - su Chri - - - - ste.
185
Cum San - - - - cto Spi - ri - -
190
- - tu in glo - ri - a De - i
195
Pa - - - - - tris. A - - - -
200
205
- - - men.